

# Boletín trimestral de empleo en las pymes.

Tercer trimestre 2023  
Número 21.



Claves del trimestre	<b>3</b>	<b>Pequeñas empresas</b>	
Empleo en las pymes	<b>6</b>	Situación en el trimestre	<b>18</b>
Previsiones de afiliación	<b>7</b>	Previsiones	<b>20</b>
Previsiones de empleo en las pymes	<b>8</b>	<b>Medianas empresas</b>	
<b>Detalle Microempresas</b>		Situación en el trimestre	<b>23</b>
Situación en el trimestre	<b>11</b>	Previsiones	<b>26</b>
Previsiones	<b>14</b>	Entorno agregado	<b>29</b>
		Nota Técnica	<b>30</b>
		Anexo: Clasificación CNAE (2 dígitos)	<b>31</b>

## Claves del trimestre

El comportamiento mejor de lo esperado de la economía española durante el ejercicio 2023 ha servido para cerrar la brecha de actividad existente con el conjunto de los países de la zona euro como consecuencia de la crisis COVID, pero no con el agregado de la UE. Además, en el crecimiento español ha tenido un papel protagonista el gasto público mientras se daban importantes debilidades en un ámbito clave como lo es la inversión.

En concreto, el gasto público aumentó un 3,8% en 2023 frente al tibio aumento del 0,6% de la inversión en capital fijo, sustentado en la destinada a construcción. De hecho, la inversión en maquinaria y bienes de equipo descendió un -1,8% y la relativa a los productos de propiedad intelectual, ámbito que recoge el I+D+i entre otras cuestiones, cayó un -0,3%. Un patrón de crecimiento que debe generar preocupación porque está dominado por dinámicas cortoplacistas.

En el largo plazo, la productividad es la pieza clave que explica la capacidad para generar un crecimiento sólido y los avances tecnológicos que la impulsan dependen de una inversión que en España resulta insuficiente. Frente a esta realidad, el actual crecimiento se sustenta en el uso creciente de factores mientras que la productividad evoluciona a la baja. En términos

interanuales, la productividad por puesto de trabajo equivalente a tiempo completo experimenta caídas de relevancia y en aumento desde el segundo trimestre de 2023.

La clave para que la tasa de paro de España del 11,76% (4tr23) converja con las cifras próximas al 6% que se dan en la UE pasa por atacar las grandes debilidades de fondo. De forma que se genere un entorno incentivador de la inversión y la actividad/crecimiento empresarial frente a la situación actual en la que las mejoras económicas se sustentan en las inercias cíclicas y los efectos positivos del Plan de Recuperación; aspectos que no evitarán la contención del crecimiento en 2024.

En línea con la citada contención del crecimiento, cabe proyectar un avance mucho menor del empleo en 2024, preocupando especialmente la situación de las microempresas ante la debilidad de sus últimos datos. Después del crecimiento del 0,7% proyectado para 2023, se estima un avance del 0,3% para 2024 en línea con los grandes desafíos que están viviendo las empresas de menor tamaño a la sombra de un contexto caracterizado por las alzas de costes y un entorno regulatorio y burocrático asfixiante. De hecho, en septiembre de 2023, existían 20.625 microempresas menos que en 2019.



# Contexto económico

Cuando se pone en relación las cifras de empleo con la evolución del PIB en España, los datos son preocupantes porque el crecimiento está ligado al uso de más recursos laborales en un escenario de aumento de la población y no al incremento de la productividad. En el tercer trimestre de 2023, de acuerdo con datos de contabilidad nacional, los puestos de trabajo equivalentes a tiempo completo aumentaron un 3,3% interanual y la productividad por dicho puesto de trabajo cayó un -1,4% interanual.

## PIB Índice de volumen 3<sup>er</sup> trimestre 2023

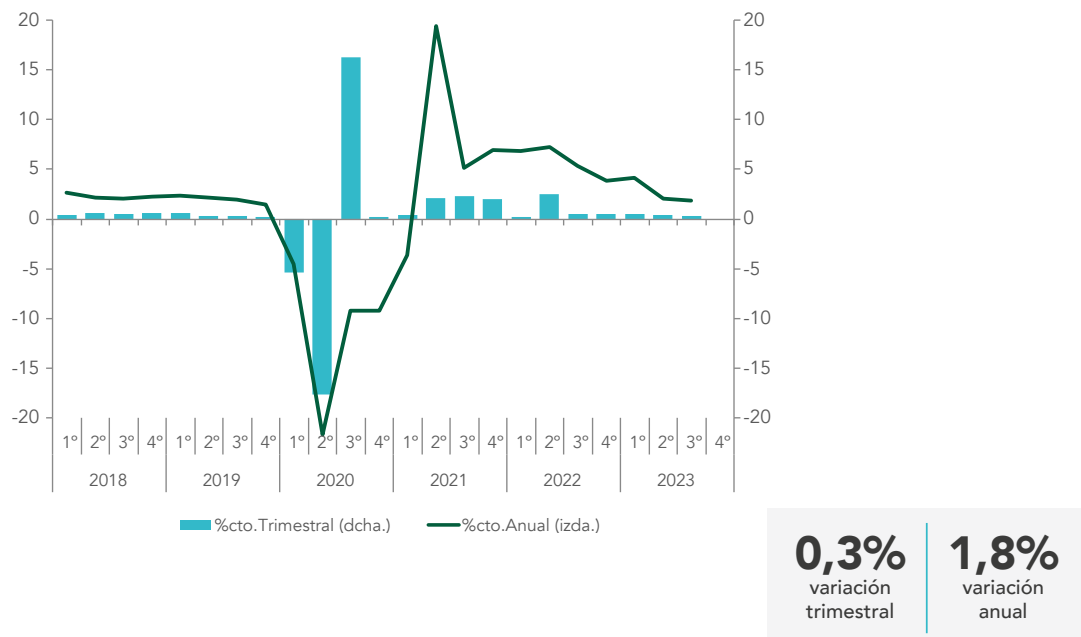

Fuente: Contabilidad nacional trimestral. INE.

## Ocupados 3<sup>er</sup> trimestre 2023

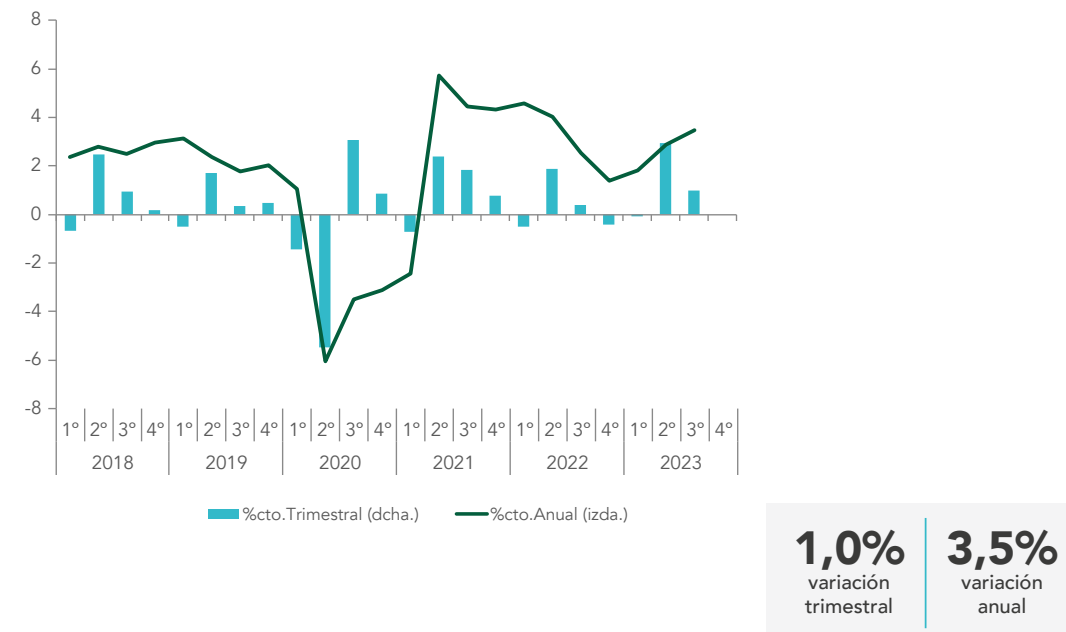

Fuente: Encuesta de Población Activa. INE.

# Contexto económico

Más allá del freno de la afiliación en el tercer trimestre de 2023, debe llamarse la atención sobre la capacidad para continuar generando empleo de forma sólida en el medio y largo plazo a la sombra del mal desempeño de la productividad. En el citado trimestre, la productividad por puesto de trabajo equivalente a tiempo completo cayó un -1,4% interanual; cifra que empeoró hasta el -1,8% en el último trimestre del año y que, además, se vio acompañada por el retroceso del -0,8% interanual de la productividad por hora efectivamente trabajada.

## Afiliados 3er trimestre 2023

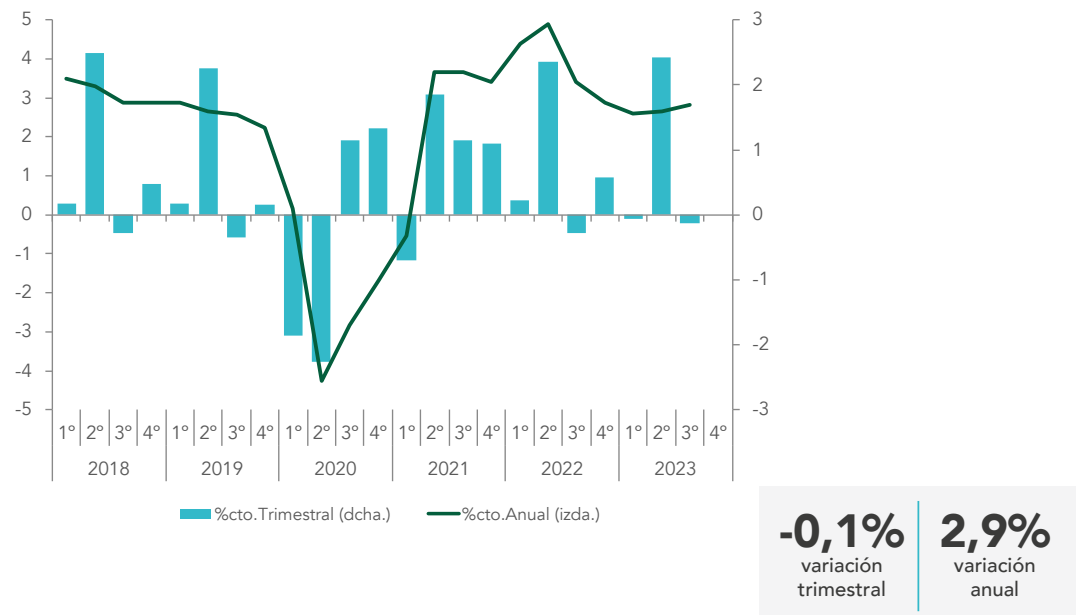

Fuente: Seguridad Social

## Tasa de paro 3er trimestre 2023

(% Pob. Activa de más de 16 años)

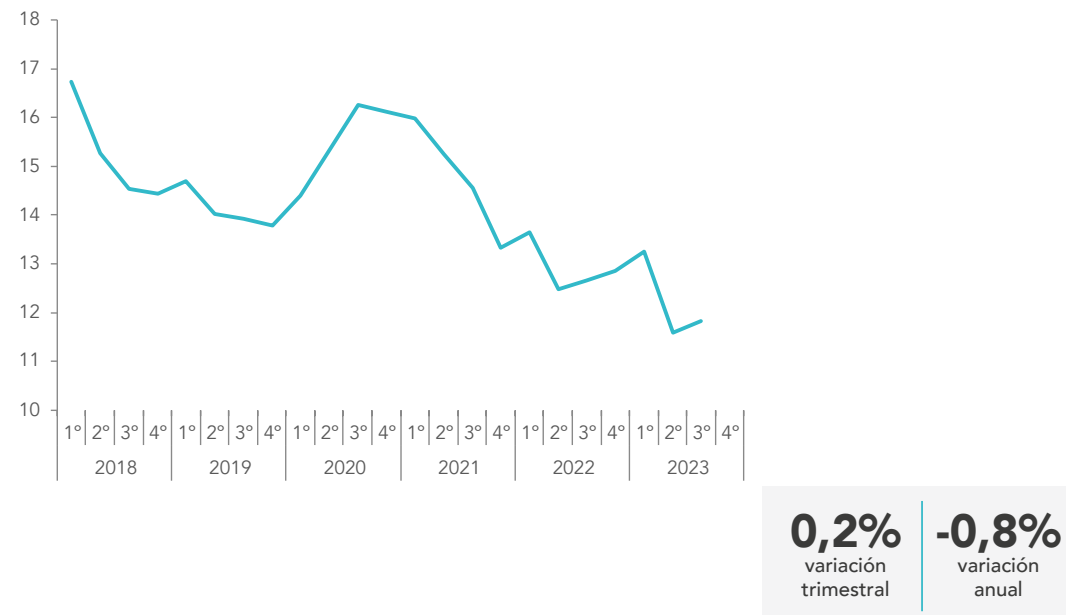

Fuente: Encuesta de Población Activa. INE.

## Empleo en las pymes

Las dinámicas trimestrales y, en especial, interanuales del empleo son un buen reflejo del carácter desafiante del actual escenario para las microempresas. Éstas representan la única tipología de empresa por tamaño que destruyó empleo en el tercer trimestre, al tiempo que su tasa de crecimiento en términos interanuales resultó un 80% menor respecto a la media.

En septiembre de 2023, existían 20.625 microempresas menos que en 2019, dándose el mayor retroceso entre aquellas que cuentan con 1 o 2 trabajadores, a la sombra de la crisis de costes y cargas regulatorias y burocráticas crecientes que ahogan su actividad.

### Evolución de la afiliación por tamaños de empresas

	De 1 a 9	De 10 a 49	De 50 a 249
<b>Variación en un año</b>	26.342	162.835	159.141
<b>Variación en un trimestre</b>	-10.769	14.428	-544

### % Crecimiento Trimestral

(% por tamaño de empresa)

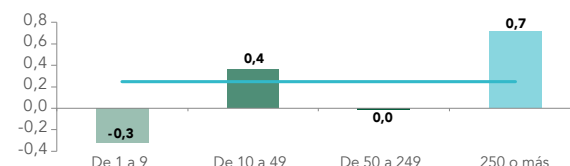

(afiliaciones en un trimestre)

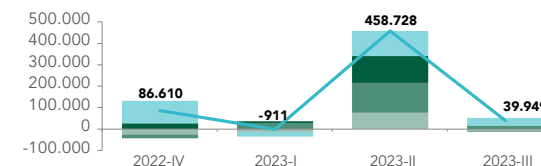

**-0,1%**  
Total afiliados a la Seguridad Social

De 1 a 9 De 10 a 49 De 50 a 249 250 o más Total empresas

### % Crecimiento Anual

(% por tamaño de empresa)

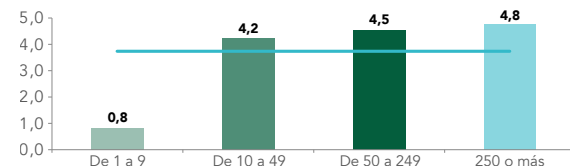

(afiliaciones en un año)

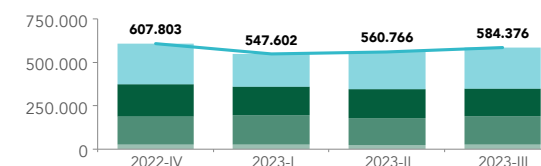

**2,9%**  
Total afiliados a la Seguridad Social

De 1 a 9 De 10 a 49 De 50 a 249 250 o más Total empresas

# Previsiones de afiliación por tamaños de empresa

En 2024, se anticipa un destacado freno de la creación de empleo en la pyme, en especial, en lo referente a la microempresa que llegaría a arrojar tasas interanuales negativas durante la mitad del periodo.

Aunque el freno de la creación de empleo será generalizado por tipología de empresa, las cifras resultarán mejores, cuanto mayor sea el tamaño de la compañía. Un dato más que refuerza los argumentos a favor de apoyar políticas de crecimiento empresarial.

## Microempresas (de 1 a 9 trabajadores)

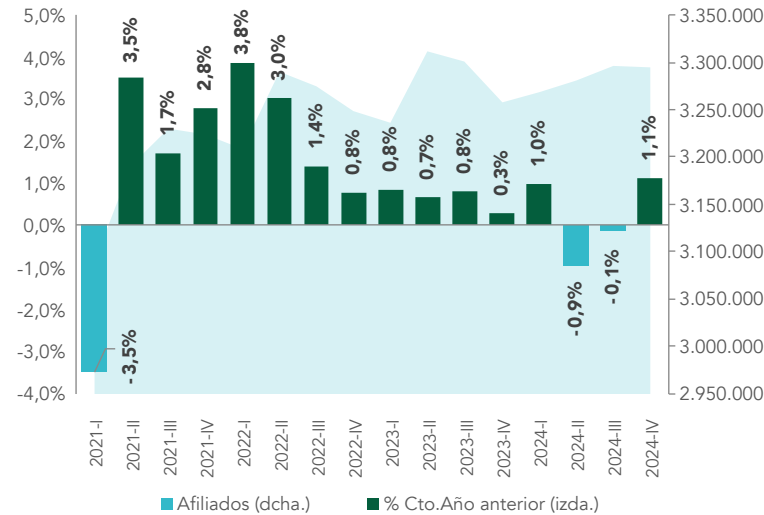

## Pequeñas empresas (de 10 a 49 trabajadores)

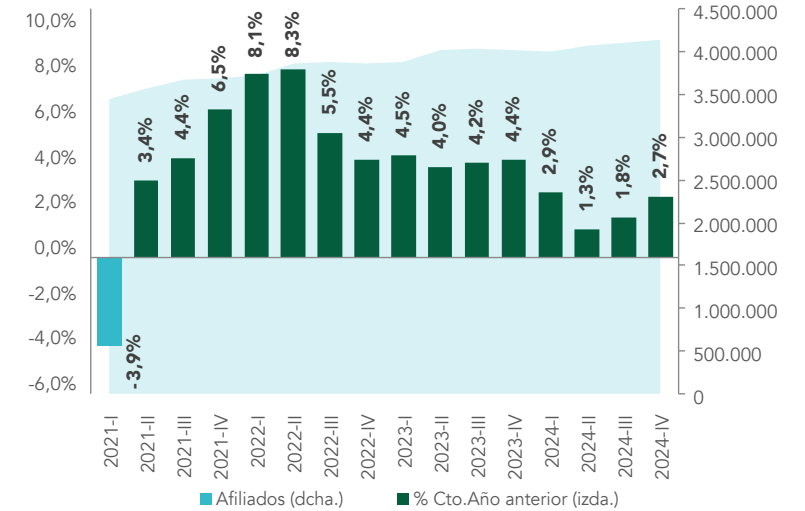

## Medianas empresas (de 50 a 249 trabajadores)

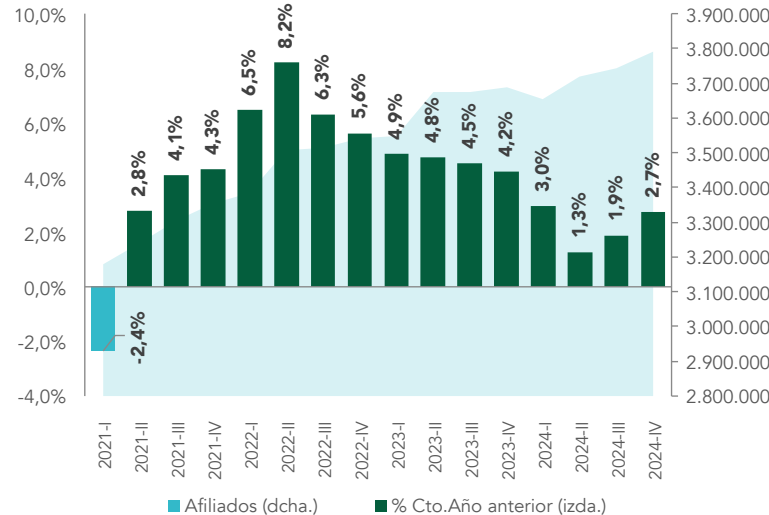

## Grandes empresas (250 o más trabajadores)

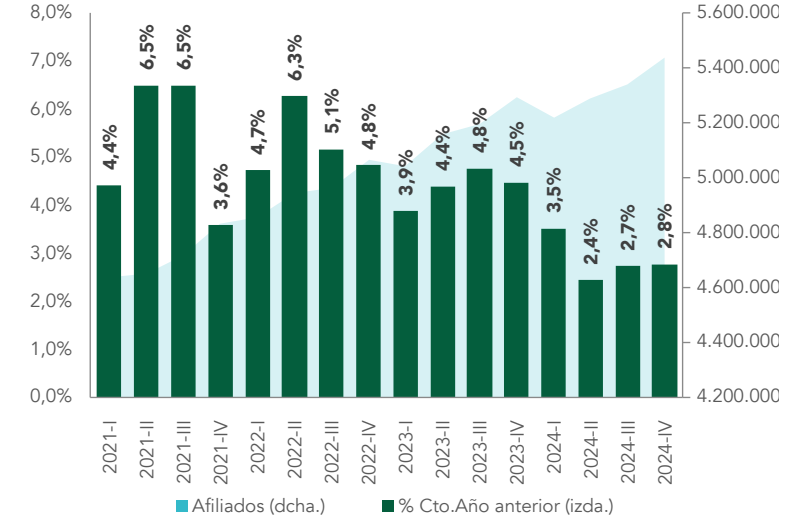

# Previsiones de empleo en pymes por sectores de actividad

En línea con la moderación de la economía española en 2024, se espera una fuerte desaceleración del crecimiento de las afiliaciones en la pyme española. En este sentido, destaca la situación tendente al estancamiento en la industria.

Por su parte, el crecimiento proyectado para las afiliaciones en las pymes agrícolas resulta poco representativo de la realidad del conjunto del sector al contar con una elevada presencia de autónomos.

	2022		2023		2024	
	Var.	Crecimiento	Var.	Crecimiento	Var.	Crecimiento
<b>TOTAL</b>	<b>523.762</b>	<b>5,2%</b>	<b>344.648</b>	<b>3,3%</b>	<b>174.833</b>	<b>1,6%</b>
<b>AGRICULTURA</b>	-59	-0,1%	2.334	2,8%	2.406	2,8%
<b>INDUSTRIA</b>	36.315	2,5%	16.740	1,1%	3.070	0,2%
<b>CONSTRUCCIÓN</b>	40.676	4,8%	45.146	5,0%	10.528	1,1%
<b>SERVICIOS</b>	446.830	5,9%	280.428	3,5%	158.829	1,9%

- Las estimaciones de empleo son realizadas en base al número de afiliaciones. En el caso de realizarse las previsiones en términos de contabilidad nacionalidad, es decir, en puestos de trabajo equivalentes a tiempo completo, las tasas de crecimiento resultarían varias décimas inferiores.
- Agricultura. Quedan excluidos del análisis los afiliados al Sistema Especial Agrario, pero también los afiliados al Régimen Especial de Trabajadores Autónomos que aglutinan el grueso de las afiliaciones en el sector.

## Distribución de actividades

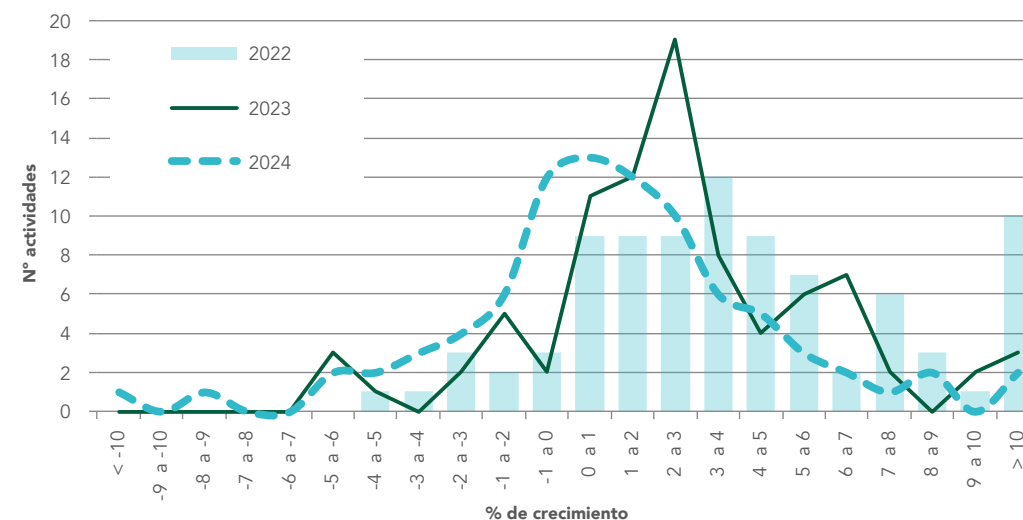

Nº de ramas de actividad CNAE 2 dígitos por intervalos de crecimiento.



# Previsiones de empleo en pymes por sectores de actividad

Ocho actividades de las ochenta y siete analizadas darán cobertura al 57,1% de los nuevos empleos que podrían generarse en 2024 y cinco de ellas se ubican en servicios, encabezadas por sector de comidas y bebidas y el de alojamiento, con claras vinculaciones con la recuperación del turismo, tras las que se sitúa el segmento de programación, consultoría y otras actividades informáticas, que en 2023 se coloca en la posición 26 como mayor generadora de empleo, abriéndose paso en 2024 entre las más dinámicas y alineadas con la transformación tecnológica con la que se afronta el nuevo marco de crecimiento económico previsto.

## Actividades con mayor generación de empleo

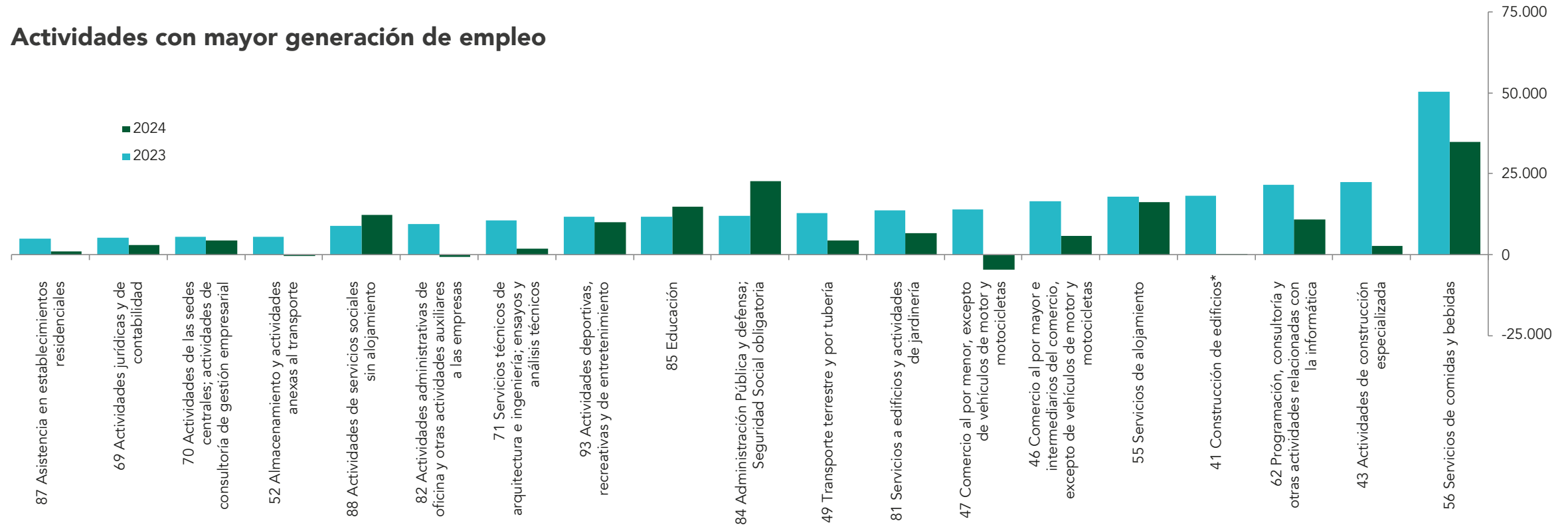

\* Dato de 2023 acorde con una situación de práctica estabilidad de las afiliaciones.

# Previsiones de empleo en pymes por sectores de actividad

## Previsiones por ramas de actividad

En 2023, en 13 de los 87 sectores analizados se proyectaron descensos del empleo, dándose una situación de gran heterogeneidad vinculada a la especificidad de las casuísticas, tales como las relativas al sector extractivo o las actividades de los hogares como empleadores de personal doméstico. En este último caso, la tendencia a contratar los servicios con empresas, pero especialmente el impacto de las alzas del salario mínimo se dejó notar en las cifras de afiliaciones.

En 2024, el freno de la creación de empleo se verá complementado con el aumento de sectores en los que las pymes reducen sus recursos laborales hasta alcanzar un número de 30, al tiempo que se da una mayor volatilidad en las tasas de variación.

CNAE	Descripción	2023	2024	Cifras
01	Agricultura, ganadería, caza y servicios relacionados con las mismas	2,3	3,4	▲
02	Silvicultura y explotación forestal	11,0	8,9	▼
03	Pesca y acuicultura	-1,6	-3,7	▼
05	Extracción de antracita, hulla y lignito	0,8	-12,5	▼
06	Extracción de crudo de petróleo y gas natural	-5,7	6,8	▲
07	Extracción de minerales metálicos	-4,4	-4,9	▼
08	Otras industrias extractivas	1,1	-3,9	▼
09	Actividades de apoyo a las industrias extractivas	20,3	-8,5	▼
10	Industria de la alimentación	0,9	1,7	▲
11	Fabricación de bebidas	1,6	1,5	▼
12	Industria del tabaco	2,5	0,6	▼
13	Industria textil	-1,8	-0,8	▲
14	Confección de prendas de vestir	2,1	-2,2	▼
15	Industria del cuero y del calzado	-1,0	2,9	▲
16	Industria de la madera y del corcho, excepto muebles; cestería y espartería	1,3	-1,2	▼
17	Industria del papel	1,9	0,1	▼
18	Artes gráficas y reproducción de soportes grabados	0,2	-2,2	▼
19	Coquerías y refino de petróleo	0,3	-0,0	▼
20	Industria química	0,9	2,0	▲
21	Fabricación de productos farmacéuticos	-1,7	-0,9	▲
22	Fabricación de productos de caucho y plásticos	1,1	-0,2	▼
23	Fabricación de otros productos minerales no metálicos	0,4	-1,6	▼
24	Metalurgia; fabricación de productos de hierro, acero y ferroaleaciones	0,2	0,3	▲
25	Fabricación de productos metálicos, excepto maquinaria y equipo	1,6	-0,9	▼
26	Fabricación de productos informáticos, electrónicos y ópticos	4,4	-0,3	▼
27	Fabricación de material y equipo eléctrico	-0,7	-1,0	▼
28	Fabricación de maquinaria y equipo n.c.o.p.	0,7	2,2	▲
29	Fabricación de vehículos de motor, remolques y semirremolques	-1,0	-3,5	▼
30	Fabricación de otro material de transporte	2,3	0,1	▼
31	Fabricación de muebles	-0,0	-1,7	▼
32	Otras industrias manufactureras	1,4	-1,0	▼
33	Reparación e instalación de maquinaria y equipo	3,2	2,8	▼

CNAE	Descripción	2023	2024	Cifras
35	Suministro de energía eléctrica, gas, vapor y aire acondicionado	6,4	2,8	▼
36	Captación, depuración y distribución de agua	1,0	-0,7	▼
37	Recogida y tratamiento de aguas residuales	3,9	0,9	▼
38	Recogida, tratamiento y eliminación de residuos; valorización	2,9	0,2	▼
39	Actividades de descontaminación y otros servicios de gestión de residuos	-5,2	3,4	▲
41	Construcción de edificios	5,1	0,0	▼
42	Ingeniería civil	9,5	15,2	▲
43	Actividades de construcción especializada	4,6	0,5	▼
45	Venta y reparación de vehículos de motor y motocicletas	2,0	-2,2	▼
46	Comercio al por mayor e intermediarios del comercio, excepto de vehículos de motor y motocicletas	2,2	0,8	▼
47	Comercio al por menor, excepto de vehículos de motor y motocicletas	1,5	-0,5	▼
49	Transporte terrestre y por tubería	3,7	1,2	▼
50	Transporte marítimo y por vías navegables interiores	6,1	3,4	▼
51	Transporte aéreo	-5,6	0,6	▲
52	Almacenamiento y actividades anexas al transporte	3,7	-0,1	▼
53	Actividades postales y de correos	2,7	4,0	▲
55	Servicios de alojamiento	7,1	6,1	▼
56	Servicios de comidas y bebidas	5,5	3,6	▼
58	Edición	1,3	2,5	▲
59	Actividades cinematográficas, de vídeo y de programas de televisión, grabación de sonido y edición musical	3,8	8,8	▲
60	Actividades de programación y emisión de radio y televisión	1,4	-1,8	▼
61	Telecomunicaciones	5,7	2,4	▼
62	Programación, consultoría y otras actividades relacionadas con la informática	10,4	4,8	▼
63	Servicios de información	2,2	4,6	▲
64	Servicios financieros, excepto seguros y fondos de pensiones	2,0	-2,8	▼
65	Seguros, reaseguros y fondos de pensiones, excepto Seguridad Social obligatoria	0,5	-1,1	▼
66	Actividades auxiliares a los servicios financieros y a los seguros	3,8	2,6	▼
68	Actividades inmobiliarias	3,8	1,6	▼
69	Actividades jurídicas y de contabilidad	2,5	1,4	▼

CNAE	Descripción	2023	2024	Cifras
70	Actividades de las sedes centrales; actividades de consultoría de gestión empresarial	7,2	5,4	▼
71	Servicios técnicos de arquitectura e ingeniería; ensayos y análisis técnicos	6,1	0,9	▼
72	Investigación y desarrollo	4,8	4,6	▼
73	Publicidad y estudios de mercado	2,2	2,2	▲
74	Otras actividades profesionales, científicas y técnicas	6,0	4,8	▼
75	Actividades veterinarias	6,3	6,0	▼
77	Actividades de alquiler	4,7	1,5	▼
78	Actividades relacionadas con el empleo	-2,5	-5,0	▼
79	Actividades de agencias de viajes, operadores turísticos, servicios de reservas y actividades relacionadas con los mismos	6,8	-5,6	▼
80	Actividades de seguridad e investigación	2,7	1,4	▼
81	Servicios a edificios y actividades de jardinería	3,5	1,6	▼
82	Actividades administrativas de oficina y otras actividades auxiliares a las empresas	5,1	-0,4	▼
84	Administración Pública y defensa; Seguridad Social obligatoria	2,1	3,9	▲
85	Educación	2,2	2,7	▲
86	Actividades sanitarias	1,4	-0,1	▼
87	Asistencia en establecimientos residenciales	2,4	0,5	▼
88	Actividades de servicios sociales sin alojamiento	5,4	7,1	▲
90	Actividades de creación, artísticas y espectáculos	9,9	10,2	▲
91	Actividades de bibliotecas, archivos, museos y otras actividades culturales	7,0	1,2	▼
92	Actividades de juegos de azar y apuestas	2,8	1,3	▼
93	Actividades deportivas, recreativas y de entretenimiento	6,3	5,1	▼
94	Actividades asociativas	2,7	1,9	▼
95	Reparación de ordenadores, efectos personales y artículos de uso doméstico	0,9	-4,4	▼
96	Otros servicios personales	2,7	1,0	▼
97	Actividades de los hogares como empleadores de personal doméstico	-2,2	0,5	▲
99	Actividades de organizaciones y organismos extraterritoriales	0,6	3,8	▲

# Microempresas

## Situación en el tercer trimestre de 2023

Referentes turísticos y especialización avalan el importante diferencial de crecimientos positivo con el que se define el comportamiento laboral de Baleares, Comunidad Valenciana y Andalucía al que se ha sumado Cantabria. En el extremo opuesto, Aragón y País Vasco con un mayor peso de la industria detraen empleo. No obstante, más allá de las diferencias regionales, el dato realmente importante es la limitada creación de empleo que se ha dado en las microempresas en línea con un contexto adverso para la supervivencia y crecimiento de los proyectos empresariales de menor tamaño.

Afiliados	% sobre el total	Aportación al crecimiento trimestral	Aportación al crecimiento anual
3.300.794	20,4%	-0,07%	0,2%

## Distribución regional del crecimiento

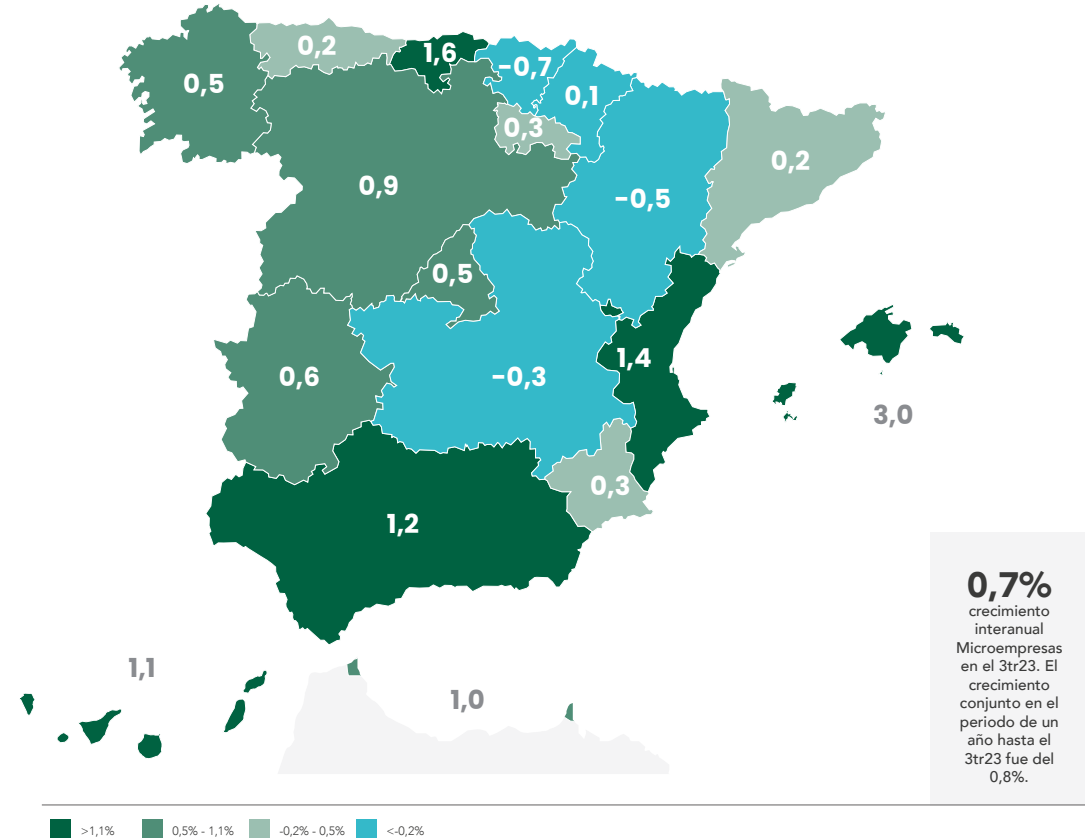

# Microempresas

## Situación en el tercer trimestre de 2023

La estacionalidad de determinadas actividades limita la relevancia del análisis de los datos trimestrales, debiendo llamar nuestra atención la negatividad en ámbitos tales como el comercio, donde las economías de escala se tornan claves y la competencia ha pasado de ser local a global debido a las ventas por internet.

Por el contrario, desde la perspectiva positiva, llama la atención la buena marcha interanual de los servicios de comidas y bebidas, las actividades de construcción y las actividades sanitarias. Una realidad acorde con el positivo desempeño del turismo, la activación de determinadas inversiones ligadas al Plan de Recuperación y la tendencia de la sociedad a dar una mayor importancia a la salud y el bienestar personal.

CNAE	Descripción	% s/total	Variación Trimestral	Variación anual	Aportación relativa*
47	Comercio al por menor, excepto de vehículos de motor y motocicletas	14%	1.114	-2.466	∇ +
56	Servicios de comidas y bebidas	14%	3.356	5.913	Δ ±
46	Comercio al por mayor e intermediarios del comercio, excepto de vehículos de motor y motocicletas	7%	-900	-1.654	∇ +
43	Actividades de construcción especializada	6%	-1.229	3.609	Δ +
41	Construcción de edificios	5%	-2.335	3.945	Δ +
49	Transporte terrestre y por tubería	4%	606	2.217	Δ +
69	Actividades jurídicas y de contabilidad	3%	-221	277	Δ -
96	Otros servicios personales	3%	916	1.881	Δ +
86	Actividades sanitarias	3%	-552	2.319	Δ +
45	Venta y reparación de vehículos de motor y motocicletas	3%	-152	-201	∇ +
85	Educación	3%	-14.097	153	Δ -
68	Actividades inmobiliarias	2%	373	2.011	Δ +
81	Servicios a edificios y actividades de jardinería	2%	355	1.184	Δ +
84	Administración Pública y defensa; Seguridad Social obligatoria	2%	1.649	-1.284	∇ -
93	Actividades deportivas, recreativas y de entretenimiento	2%	-3.293	1.491	Δ +
10	Industria de la alimentación	1%	-281	-649	∇ ±
25	Fabricación de productos metálicos, excepto maquinaria y equipo	1%	-201	-374	∇ +
71	Servicios técnicos de arquitectura e ingeniería; ensayos y análisis técnicos	1%	-61	1.004	Δ +
94	Actividades asociativas	1%	-1.204	-299	∇ +
55	Servicios de alojamiento	1%	2.181	1.501	Δ +
	Resto de ramas	20%	3.208	5.766	Δ ±
	<b>Total Micro Pymes</b>	<b>100%</b>	<b>-10.769</b>	<b>26.342</b>	

\* Δ Positiva , ∇ Negativa. - Inferior a su peso, ± similar a su peso, + mayor que su peso.

# Microempresas

## Situación en el tercer trimestre de 2023

Pese al flujo de rentas generado por las medidas adoptadas para hacer frente a la inflación, la desaceleración de la demanda interna ha dejado su impronta en las variaciones anuales del empleo. Dan muestra de ello la merma de afiliados que se computa en el comercio al por menor y de forma notoria también en el mayorista, al que se unen las detracciones registradas en la industria de la alimentación, la pesca y acuicultura o la fabricación de maquinaria y bienes de equipo. En el extremo opuesto, la restauración, la construcción y las actividades sanitarias, entre otras, recomponen el escenario desde la perspectiva de la ganancia de empleo en términos absolutos. De hecho, en términos de crecimiento interanual, las dinámicas más intensas se localizan en actividades donde su nivel es más reducido desde la perspectiva de las microempresas, minorando su impacto sobre el conjunto del mercado laboral. Éste es el caso de los servicios financieros o las actividades de apoyo a las industrias extractivas.

### Variación anual



### Variación anual

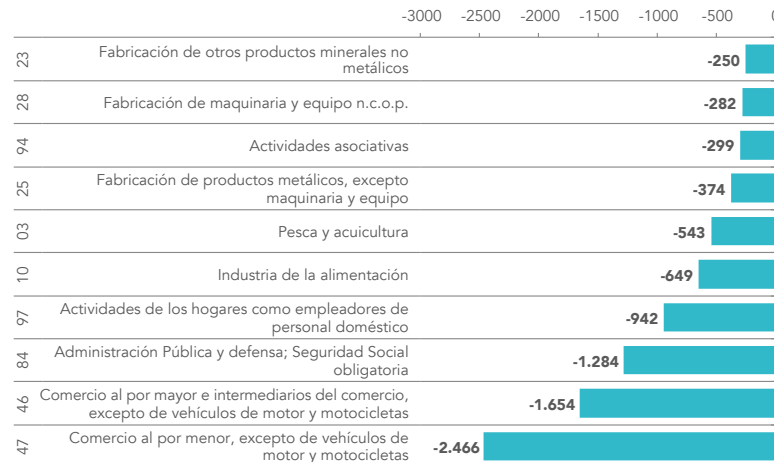

### % Crecimiento Anual

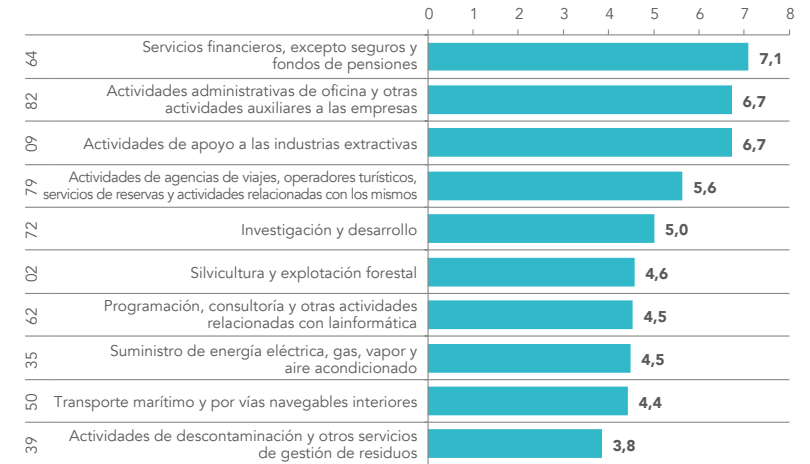

### % Crecimiento Anual

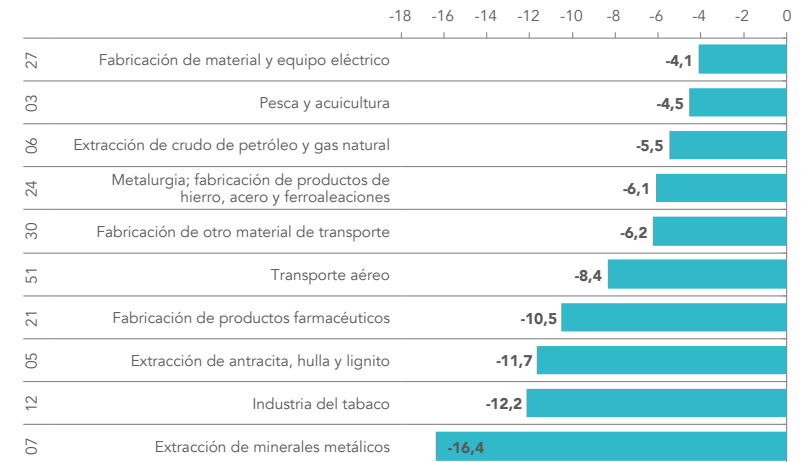

# Microempresas

## Previsiones por ramas de actividad

Más allá de la escasa representatividad de las variaciones en la agricultura, cabe llamar la atención sobre el agravamiento de la crisis del empleo en las microempresas industriales en el horizonte de 2024. En este sentido, la elevada competencia internacional, la necesidad de ganar escala, las tensiones de costes y las complejidades de la regulación ambiental juegan en contra de los proyectos industriales de menor tamaño y, por tanto, del empleo en este segmento de empresas.

	2022		2023		2024	
	Var.	Crecimiento	Var.	Crecimiento	Var.	Crecimiento
<b>TOTAL</b>	<b>71.557</b>	<b>2,2%</b>	<b>21.237</b>	<b>0,7%</b>	<b>8.309</b>	<b>0,3%</b>
<b>AGRICULTURA</b>	-404	-1,0%	2	0,0%	723	1,8%
<b>INDUSTRIA</b>	-1.749	-0,6%	-3.708	-1,3%	-5.652	-2,1%
<b>CONSTRUCCIÓN</b>	9.019	2,6%	5.622	1,6%	-5.003	-1,4%
<b>SERVICIOS</b>	64.690	2,6%	19.320	0,7%	18.241	0,7%

## Distribución de actividades

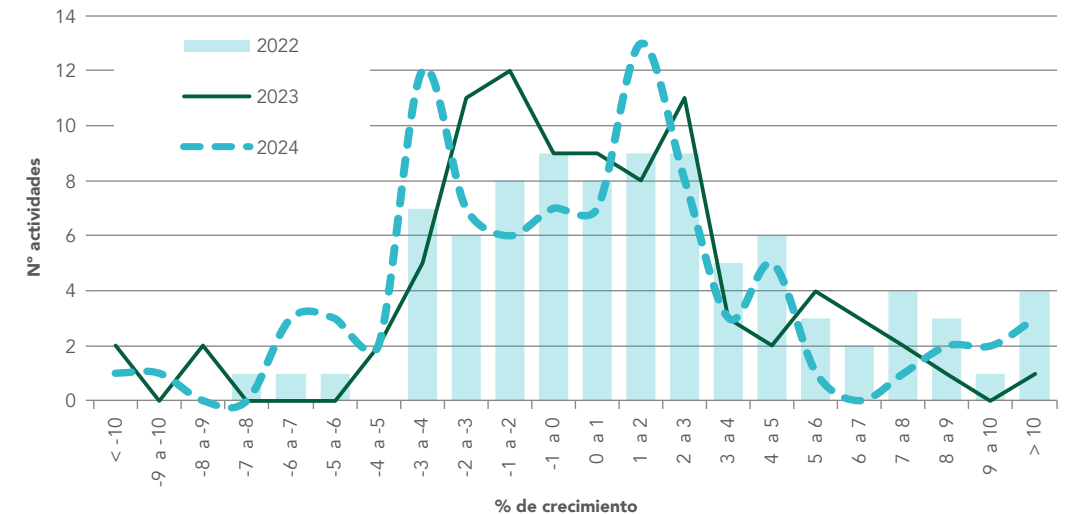

Nº de ramas de actividad CNAE 2 dígitos por intervalos de crecimiento.

# Microempresas

## Previsiones por ramas de actividad

Las limitaciones en los niveles de empleo de las microempresas incluso en aquellas actividades que se identifican como las que protagonizan las nuevas y más notables incorporaciones, define un mercado laboral en 2024 más complejo del inicialmente previsto. La subida de costes y una demanda contenida podrían poner freno a la generación de empleo, al reducir la cuantía de los puestos de trabajo generado o hacerlo, en el mejor de los casos, en un número similar al del ejercicio previo. En este marco de referencia, los servicios de restauración, los de alojamiento, las actividades deportivas y las sanitarias se convertirían en la excepción por su mejor desempeño.

## Actividades con mayor generación de empleo

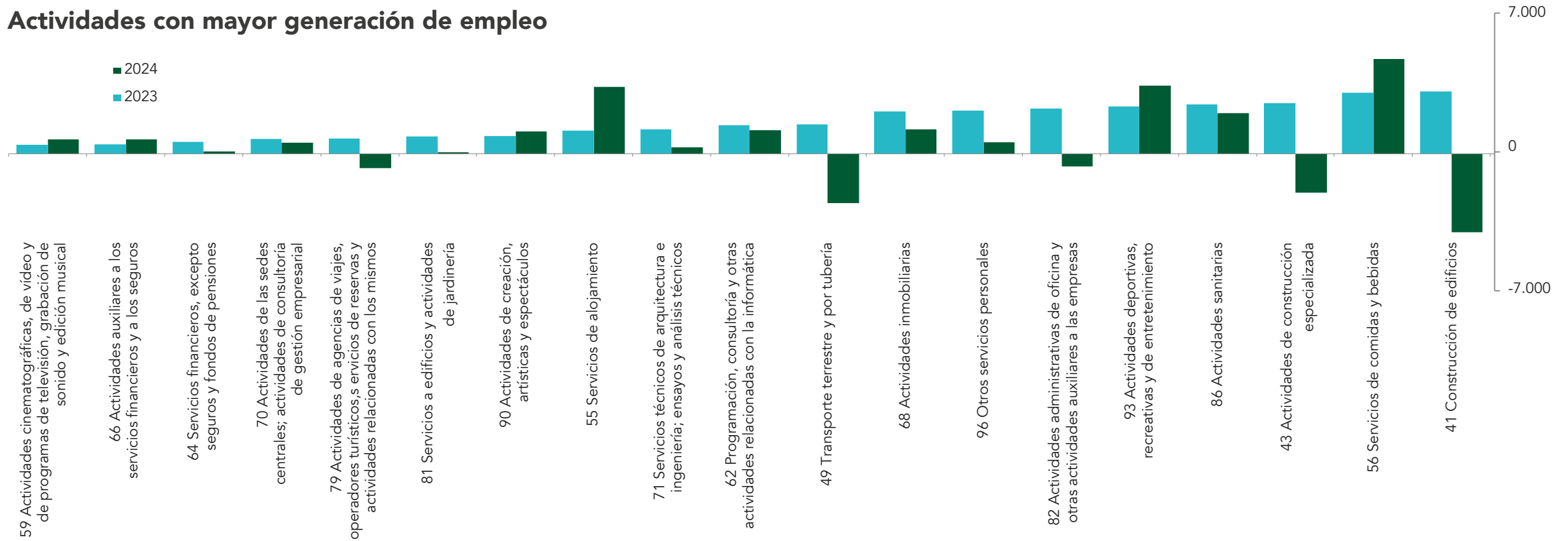

# Microempresas

## Previsiones por ramas de actividad

Después de un 2023 en el que casi la mitad de los 87 sectores analizados arrojarán pérdidas de empleo en el caso de las microempresas, la situación en 2024 se plantea similar. Luego, se consolida una situación de debilidad bastante generalizada que debe ser motivo de gran preocupación.

## Crecimiento estimado por ramas de actividad

CNAE	Descripción	2023	2024	Cifras	CNAE	Descripción	2023	2024	Cifras	CNAE	Descripción	2023	2024	Cifras
01	Agricultura, ganadería, caza y servicios relacionados con las mismas	0,4	2,6	▲	35	Suministro de energía eléctrica, gas, vapor y aire acondicionado	5,6	3,6	▼	70	Actividades de las sedes centrales; actividades de consultoría de gestión empresarial	2,7	2,0	▼
02	Silvicultura y explotación forestal	7,3	11,0	▲	36	Captación, depuración y distribución de agua	0,9	-0,3	▼	71	Servicios técnicos de arquitectura e ingeniería; ensayos y análisis técnicos	2,7	0,7	▼
03	Pesca y acuicultura	-3,5	-3,7	▼	37	Recogida y tratamiento de aguas residuales	2,5	1,9	▼	72	Investigación y desarrollo	5,2	4,0	▼
05	Extracción de antracita, hulla y lignito	-13,0	-6,1	▲	38	Recogida, tratamiento y eliminación de residuos; valorización	3,2	-0,9	▼	73	Publicidad y estudios de mercado	1,4	1,4	▼
06	Extracción de crudo de petróleo y gas natural	7,3	10,4	▲	39	Actividades de descontaminación y otros servicios de gestión de residuos	3,5	2,5	▼	74	Otras actividades profesionales, científicas y técnicas	2,0	3,4	▲
07	Extracción de minerales metálicos	-14,4	12,3	▲	41	Construcción de edificios	2,0	-2,5	▼	75	Actividades veterinarias	2,1	4,0	▲
08	Otras industrias extractivas	-3,2	-6,6	▼	42	Ingeniería civil	-0,7	9,5	▲	77	Actividades de alquiler	1,6	1,3	▼
09	Actividades de apoyo a las industrias extractivas	13,4	-3,1	▼	43	Actividades de construcción especializada	1,3	-1,0	▼	78	Actividades relacionadas con el empleo	2,4	-9,8	▼
10	Industria de la alimentación	-1,6	-1,8	▼	45	Venta y reparación de vehículos de motor y motocicletas	-0,7	-3,3	▼	79	Actividades de agencias de viajes, operadores turísticos, servicios de reservas y actividades relacionadas con los mismos	6,8	-6,0	▼
11	Fabricación de bebidas	-0,8	-0,5	▲	46	Comercio al por mayor e intermediarios del comercio, excepto de vehículos de motor y motocicletas	-0,7	-1,4	▼	80	Actividades de seguridad e investigación	3,4	1,6	▼
12	Industria del tabaco	-2,0	8,3	▲	47	Comercio al por menor, excepto de vehículos de motor y motocicletas	-0,6	-0,1	▲	81	Servicios a edificios y actividades de jardinería	1,2	0,1	▼
13	Industria textil	-1,4	-3,3	▼	49	Transporte terrestre y por tubería	1,3	-2,1	▼	82	Actividades administrativas de oficina y otras actividades auxiliares a las empresas	6,7	-1,7	▼
14	Confección de prendas de vestir	0,2	-2,6	▼	50	Transporte marítimo y por vías navegables interiores	6,8	2,4	▼	84	Administración Pública y defensa; Seguridad Social obligatoria	-1,7	4,1	▲
15	Industria del cuero y del calzado	-2,4	-0,1	▲	51	Transporte aéreo	-8,8	-5,0	▲	85	Educación	0,3	2,2	▲
16	Industria de la madera y del corcho, excepto muebles; cestería y espartería	-2,2	-3,7	▼	52	Almacenamiento y actividades anexas al transporte	-0,8	-3,1	▼	86	Actividades sanitarias	2,4	1,9	▼
17	Industria del papel	-2,3	-2,5	▼	53	Actividades postales y de correos	-1,2	1,0	▲	87	Asistencia en establecimientos residenciales	-1,4	-4,1	▼
18	Artes gráficas y reproducción de soportes grabados	-1,7	-3,5	▼	55	Servicios de alojamiento	2,8	8,0	▲	88	Actividades de servicios sociales sin alojamiento	1,6	4,5	▲
19	Coquerías y refino de petróleo	-2,4	-10,8	▼	56	Servicios de comidas y bebidas	0,7	1,1	▲	90	Actividades de creación, artísticas y espectáculos	8,4	9,7	▲
20	Industria química	-1,2	-0,7	▲	58	Edición	0,0	3,0	▲	91	Actividades de bibliotecas, archivos, museos y otras actividades culturales	2,4	1,5	▼
21	Fabricación de productos farmacéuticos	-8,4	-5,6	▲	59	Actividades cinematográficas, de vídeo y de programas de televisión, grabación de sonido y edición musical	5,7	8,7	▲	92	Actividades de juegos de azar y apuestas	0,2	0,3	▲
22	Fabricación de productos de caucho y plásticos	-3,2	-3,2	▲	60	Actividades de programación y emisión de radio y televisión	-1,9	-3,1	▼	93	Actividades deportivas, recreativas y de entretenimiento	4,3	6,0	▲
23	Fabricación de otros productos minerales no metálicos	-1,8	-3,7	▼	61	Telecomunicaciones	-1,6	2,7	▲	94	Actividades asociativas	0,0	1,5	▲
24	Metalurgia; fabricación de productos de hierro, acero y ferroaleaciones	-4,7	-2,7	▲	62	Programación, consultoría y otras actividades relacionadas con la informática	4,4	3,5	▼	95	Reparación de ordenadores, efectos personales y artículos de uso doméstico	-2,1	-4,0	▼
25	Fabricación de productos metálicos, excepto maquinaria y equipo	-1,4	-2,7	▼	63	Servicios de información	0,3	2,4	▲	96	Otros servicios personales	2,1	0,6	▼
26	Fabricación de productos informáticos, electrónicos y ópticos	-4,0	0,3	▲	64	Servicios financieros, excepto seguros y fondos de pensiones	5,6	1,0	▼	97	Actividades de los hogares como empleadores de personal doméstico	-2,6	0,5	▲
27	Fabricación de material y equipo eléctrico	-3,3	-1,8	▲	65	Seguros, reaseguros y fondos de pensiones, excepto Seguridad Social obligatoria	-1,5	-0,7	▲	99	Actividades de organizaciones y organismos extraterritoriales	-2,3	4,4	▲
28	Fabricación de maquinaria y equipo n.c.o.p.	-2,2	-2,5	▼	66	Actividades auxiliares a los servicios financieros y a los seguros	1,7	2,6	▲					
29	Fabricación de vehículos de motor, remolques y semirremolques	-2,9	-3,2	▼	68	Actividades inmobiliarias	2,9	1,6	▼					
30	Fabricación de otro material de transporte	-4,6	-6,8	▼	69	Actividades jurídicas y de contabilidad	0,1	1,0	▲					
31	Fabricación de muebles	-2,2	-4,9	▼										
32	Otras industrias manufactureras	0,1	-1,2	▼										
33	Reparación e instalación de maquinaria y equipo	-0,2	1,6	▲										



# Pequeñas empresas

## Situación en el tercer trimestre de 2023

Las pequeñas empresas registraron incrementos apreciables del empleo a lo largo del conjunto de la geografía nacional. Buena prueba de ello es que sólo en La Rioja se dieron crecimientos por debajo del 2% y las dos siguientes comunidades autónomas con un peor desempeño fueron Aragón y Navarra con crecimientos del 2,4% interanual. De hecho, dominaban el mapa las tasas superiores al 3% y en las regiones con un mayor peso del sector turístico se producían avances francamente importantes: Baleares (+5,8%), Andalucía (+4,9%) y Canarias (+4,9%).

Afiliados	% sobre el total	Aportación al crecimiento trimestral	Aportación al crecimiento anual
4.037.093	24,9%	0,09%	1,0%

## Distribución regional del crecimiento

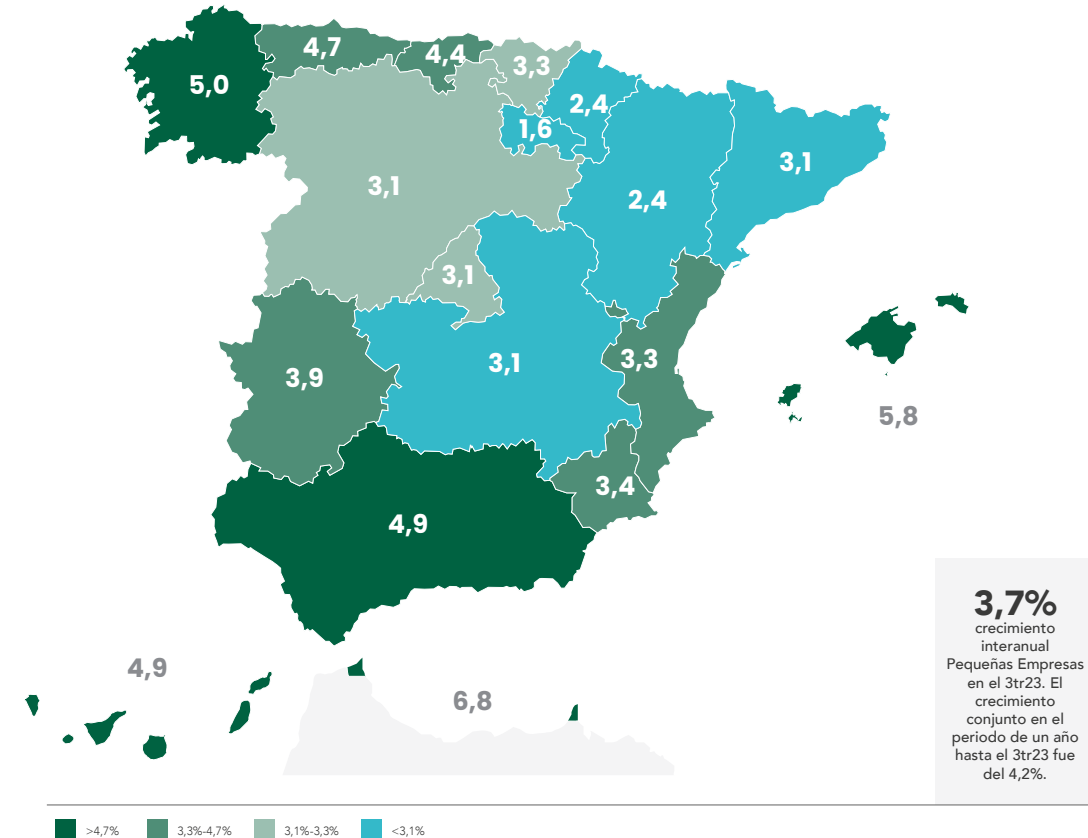

# Pequeñas empresas

## Situación en el tercer trimestre de 2023

La variación anual de empleo más intensa entre las pequeñas empresas se ha registrado en el sector de restauración, con más de 35.000 empleos generados. En concreto, el sector aportaba casi el doble del empleo que le correspondería por su relevancia, al tiempo que los servicios de alojamiento también destacaban con una aportación ligeramente por encima de su peso en la actividad. En ambos casos, el comportamiento se encontraba en línea con la positiva evolución de la actividad turística.

Desde una perspectiva anual, también se impone destacar el aporte de la construcción al empleo en línea con su importancia, el cual se puede haber visto favorecido por la activación de los proyectos del Plan de Recuperación. Ahora bien, queda la duda de si los datos hubieran sido mejores en el caso de que el sector pudiera acceder a toda la mano de obra que necesita.

CNAE	Descripción	% s/total	Variación Trimestral	Variación anual	Aportación relativa
56	Servicios de comidas y bebidas	11%	22.862	35.471	Δ +
46	Comercio al por mayor e intermediarios del comercio, excepto de vehículos de motor y motocicletas	8%	1.150	9.245	Δ -
47	Comercio al por menor, excepto de vehículos de motor y motocicletas	7%	4.626	10.778	Δ -
43	Actividades de construcción especializada	5%	662	11.286	Δ ±
85	Educación	5%	-29.062	7.571	Δ -
84	Administración Pública y defensa; Seguridad Social obligatoria	4%	5.489	3.142	Δ -
49	Transporte terrestre y por tubería	4%	-2.039	5.373	Δ -
41	Construcción de edificios	4%	-2.461	7.501	Δ ±
81	Servicios a edificios y actividades de jardinería	4%	5.056	4.916	Δ -
55	Servicios de alojamiento	3%	5.581	6.188	Δ ±
45	Venta y reparación de vehículos de motor y motocicletas	2%	1.371	2.263	Δ -
25	Fabricación de productos metálicos, excepto maquinaria y equipo	2%	81	2.584	Δ -
10	Industria de la alimentación	2%	486	261	Δ -
62	Programación, consultoría y otras actividades relacionadas con la informática	2%	2.087	6.153	Δ ±
93	Actividades deportivas, recreativas y de entretenimiento	2%	-4.523	4.202	Δ ±
87	Asistencia en establecimientos residenciales	2%	-418	-49	∇ +
71	Servicios técnicos de arquitectura e ingeniería; ensayos y análisis técnicos	2%	454	4.481	Δ ±
86	Actividades sanitarias	2%	196	1.848	Δ -
69	Actividades jurídicas y de contabilidad	2%	-99	3.003	Δ ±
82	Actividades administrativas de oficina y otras actividades auxiliares a las empresas	2%	1.722	3.730	Δ ±
	Resto de ramas	25%	1.204	32.889	Δ -
	<b>Total Pequeñas</b>	<b>100%</b>	<b>14.428</b>	<b>162.835</b>	

\* Δ Positiva , ∇ Negativa. - Inferior a su peso, ± similar a su peso, + mayor que su peso.

# Pequeñas empresas

## Situación en el tercer trimestre de 2023

La restauración, la construcción especializada y el comercio vuelven a ser las actividades protagonistas en la creación de empleo, con más de 65.000 nuevos puestos de trabajo. Destacan igualmente las actividades relacionadas con la programación y la informática que, con más de 6.000 nuevos empleos, que representan un crecimiento del 7,9% interanual, reflejan el avance de nuevas áreas de actividad en la economía española.

Por el contrario, los peores comportamientos en términos absolutos se registraron en la industria del calzado, si bien las tasas de caída interanual más destacadas fueron en las actividades de extracción de hidrocarburos (-20,7%) y coquerías y refino de petróleo (-30,6%) que emplean a un reducido número de personas entre las pequeñas empresas.

## Variación anual

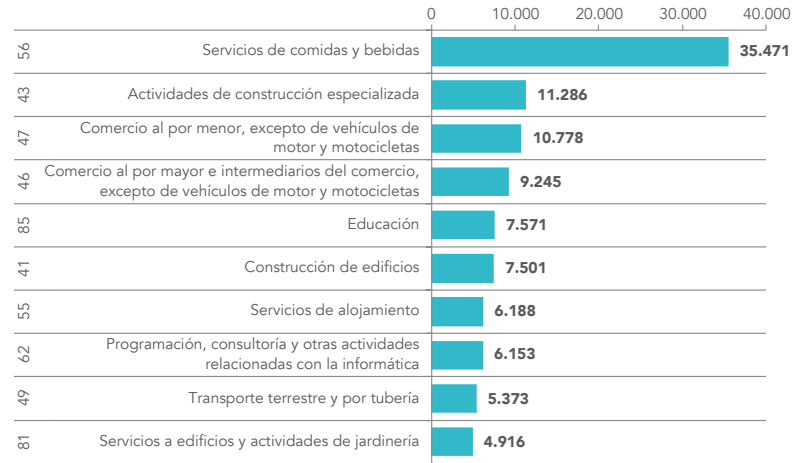

## Variación anual



## % Crecimiento Anual

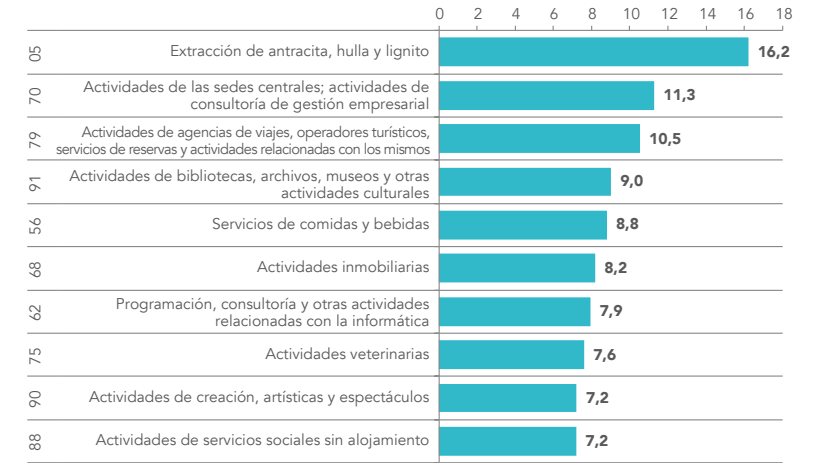

## % Crecimiento Anual

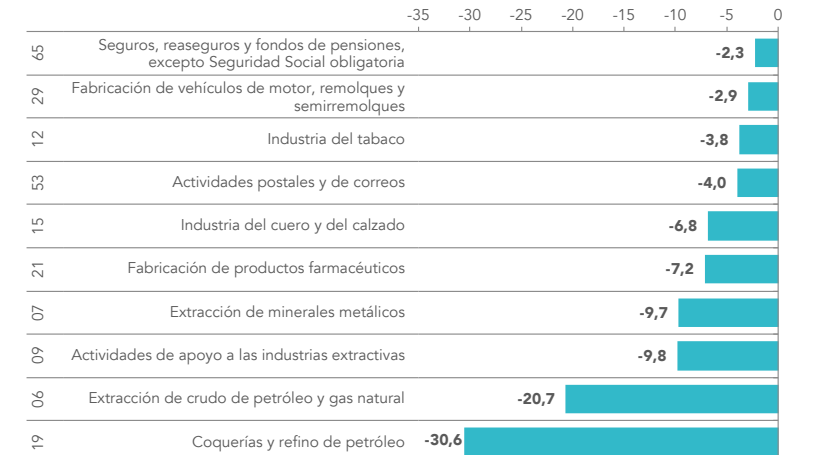

# Pequeñas empresas

## Previsiones por ramas de actividad

La mayor parte de las ganancias de empleo generadas en 2023 son resultado de la pujanza de las pequeñas empresas en un total de 52 ramas de actividad, cuyos crecimientos se establecían en un amplio intervalo de entre más de un 0,1% y más del 10%, aunque solo cuatro superaban el último umbral.

Para 2024, el freno del avance de las afiliaciones de las pequeñas empresas desde 4,3% hasta 2,2% será también de sinónimo de 28 sectores en los que caerán dichas afiliaciones frente a los 15 de 2023. En la práctica, el aumento de empleados en las compañías pequeñas se reducirá prácticamente a la mitad respecto al año precedente.

	2022		2023		2024	
	Var.	Crecimiento	Var.	Crecimiento	Var.	Crecimiento
<b>TOTAL</b>	<b>234.866</b>	<b>6,5%</b>	<b>163.495</b>	<b>4,3%</b>	<b>86.483</b>	<b>2,2%</b>
<b>AGRICULTURA</b>	563	2,0%	1.095	3,7%	950	3,1%
<b>INDUSTRIA</b>	14.879	2,6%	7.175	1,2%	1.990	0,3%
<b>CONSTRUCCIÓN</b>	19.615	5,5%	21.338	5,7%	9.375	2,4%
<b>SERVICIOS</b>	199.810	7,6%	133.888	4,7%	74.168	2,5%

## Distribución de actividades

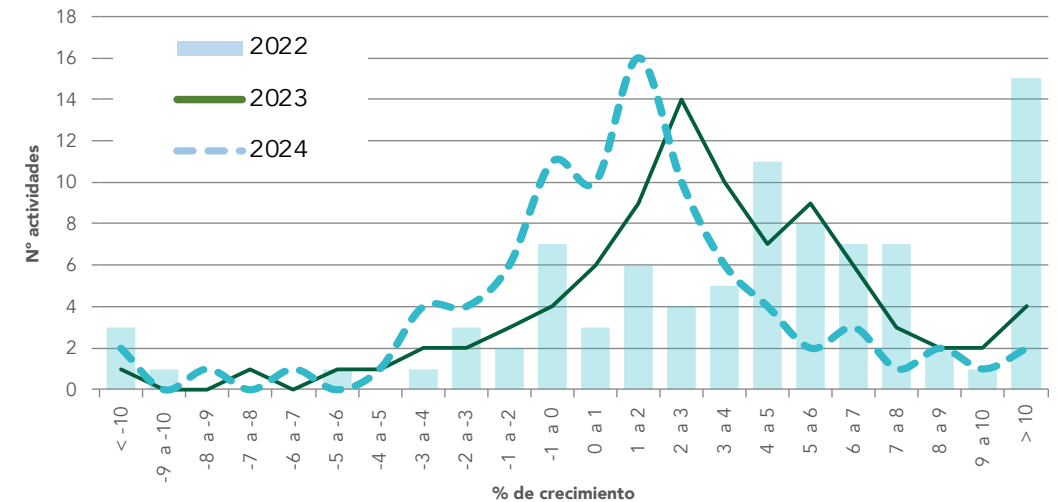

Nº de ramas de actividad CNAE 2 dígitos por intervalos de crecimiento.

# Pequeñas empresas

## Situación en el tercer trimestre de 2023

Las actividades que han generado mayor nivel de incorporación de ocupados en 2023 seguirán teniendo un buen comportamiento en 2024. Destacan los servicios de hostelería que añadirían cerca de 25.000 a iliaados, la consultoría que mantendría su evolución positiva y los servicios de alojamiento que ampliarían su demanda laboral por encima de 7.000 personas.

### Actividades con mayor generación de empleo

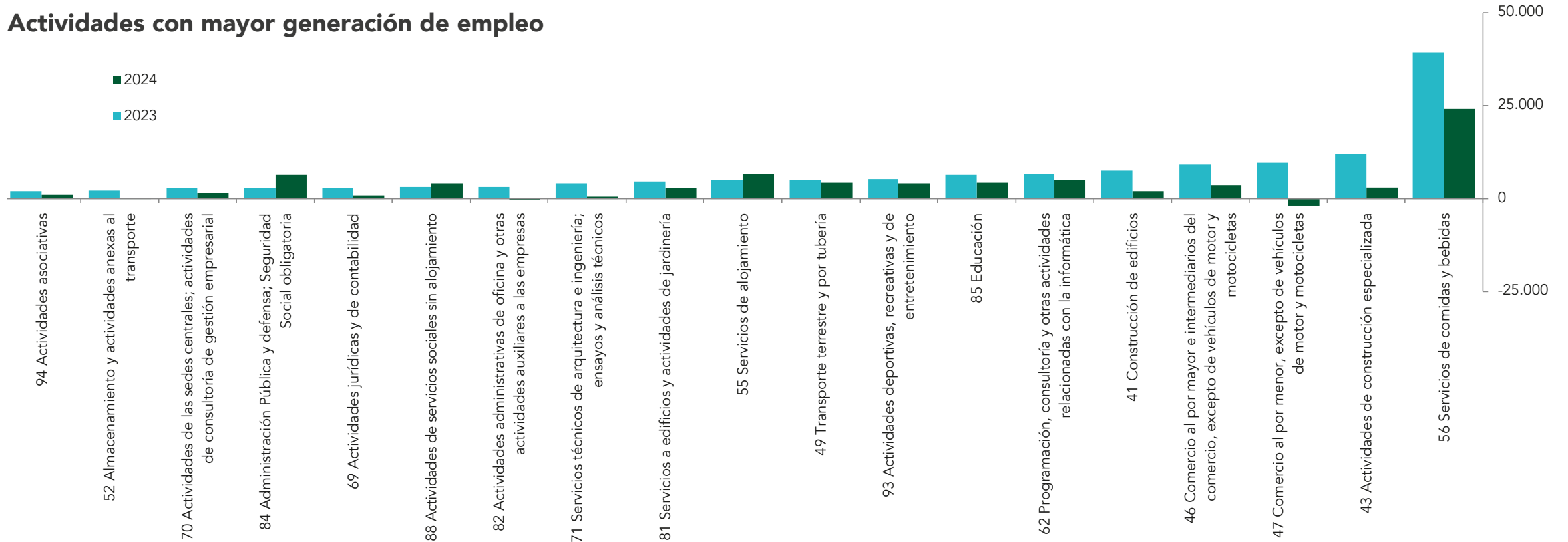

# Pequeñas empresas

## Situación en el tercer trimestre de 2023

En 2024, las ramas de actividad vinculadas con los servicios volverán a concentrar la creación de empleo en la pequeña empresa, contrastando con la atonía de las afiliaciones en las ramas industriales. Una situación que puede ligarse con un escenario de elevada competencia a escala global y endurecimiento de regulaciones ambientales que ahogan el crecimiento de muchas pequeñas industrias.

## Crecimiento estimado por ramas de actividad

CNAE	Descripción	2023	2024	Cifras	CNAE	Descripción	2023	2024	Cifras	CNAE	Descripción	2023	2024	Cifras
01	Agricultura, ganadería, caza y servicios relacionados con las mismas	4,0	4,1	▲	35	Suministro de energía eléctrica, gas, vapor y aire acondicionado	5,7	4,3	▼	70	Actividades de las sedes centrales; actividades de consultoría de gestión empresarial	11,6	5,7	▼
02	Silvicultura y explotación forestal	7,0	9,2	▲	36	Captación, depuración y distribución de agua	-0,1	0,1	▲	71	Servicios técnicos de arquitectura e ingeniería; ensayos y análisis técnicos	6,5	0,9	▼
03	Pesca y acuicultura	0,6	-4,0	▼	37	Recogida y tratamiento de aguas residuales	2,8	0,5	▼	72	Investigación y desarrollo	4,8	3,1	▼
05	Extracción de antracita, hulla y lignito	14,6	-10,2	▼	38	Recogida, tratamiento y eliminación de residuos; valorización	4,0	0,2	▼	73	Publicidad y estudios de mercado	3,4	3,3	▼
06	Extracción de crudo de petróleo y gas natural	-5,0	-14,6	▼	39	Actividades de descontaminación y otros servicios de gestión de residuos	5,7	3,6	▼	74	Otras actividades profesionales, científicas y técnicas	6,5	3,9	▼
07	Extracción de minerales metálicos	-0,4	-2,8	▼	41	Construcción de edificios	5,2	1,3	▼	75	Actividades veterinarias	9,9	8,9	▼
08	Otras industrias extractivas	2,1	-3,3	▼	42	Ingeniería civil	8,0	17,3	▲	77	Actividades de alquiler	6,3	1,7	▼
09	Actividades de apoyo a las industrias extractivas	0,1	-3,0	▼	43	Actividades de construcción especializada	5,8	1,4	▼	78	Actividades relacionadas con el empleo	3,5	-8,5	▼
10	Industria de la alimentación	0,1	1,5	▲	45	Venta y reparación de vehículos de motor y motocicletas	1,7	-1,7	▼	79	Actividades de agencias de viajes, operadores turísticos, servicios de reservas y actividades relacionadas con los mismos	8,7	-6,2	▼
11	Fabricación de bebidas	1,8	1,9	▼	46	Comercio al por mayor e intermediarios del comercio, excepto de vehículos de motor y motocicletas	2,8	1,1	▼	80	Actividades de seguridad e investigación	4,5	1,6	▼
12	Industria del tabaco	-8,0	0,6	▲	47	Comercio al por menor, excepto de vehículos de motor y motocicletas	3,7	-0,7	▼	81	Servicios a edificios y actividades de jardinería	3,4	2,0	▼
13	Industria textil	1,4	-0,8	▼	49	Transporte terrestre y por tubería	3,4	2,8	▼	82	Actividades administrativas de oficina y otras actividades auxiliares a las empresas	5,5	0,0	▼
14	Confección de prendas de vestir	1,9	-3,4	▼	50	Transporte marítimo y por vías navegables interiores	2,5	2,7	▲	84	Administración Pública y defensa; Seguridad Social obligatoria	1,6	3,7	▲
15	Industria del cuero y del calzado	-2,0	2,8	▲	51	Transporte aéreo	-3,2	-0,4	▲	85	Educación	3,0	2,0	▼
16	Industria de la madera y del corcho, excepto muebles; cestería y espartería	2,2	-0,3	▼	52	Almacenamiento y actividades anexas al transporte	3,9	0,4	▼	86	Actividades sanitarias	2,9	1,9	▼
17	Industria del papel	1,3	0,6	▼	53	Actividades postales y de correos	-1,2	6,6	▲	87	Asistencia en establecimientos residenciales	-0,7	-0,9	▼
18	Artes gráficas y reproducción de soportes grabados	0,3	-2,1	▼	55	Servicios de alojamiento	5,2	6,7	▲	88	Actividades de servicios sociales sin alojamiento	6,0	7,3	▲
19	Coquerías y refino de petróleo	-26,8	0,0	▲	56	Servicios de comidas y bebidas	11,0	6,1	▼	90	Actividades de creación, artísticas y espectáculos	11,6	11,3	▼
20	Industria química	2,3	1,3	▼	58	Edición	0,2	2,1	▲	91	Actividades de bibliotecas, archivos, museos y otras actividades culturales	9,0	1,1	▼
21	Fabricación de productos farmacéuticos	-5,0	-1,0	▲	59	Actividades cinematográficas, de vídeo y de programas de televisión, grabación de sonido y edición musical	2,5	8,9	▲	92	Actividades de juegos de azar y apuestas	1,2	1,7	▼
22	Fabricación de productos de caucho y plásticos	-0,3	-0,7	▼	60	Actividades de programación y emisión de radio y televisión	3,3	-1,6	▼	93	Actividades deportivas, recreativas y de entretenimiento	6,5	4,8	▼
23	Fabricación de otros productos minerales no metálicos	2,8	-1,6	▼	61	Telecomunicaciones	5,1	3,3	▼	94	Actividades asociativas	4,7	2,3	▼
24	Metalurgia; fabricación de productos de hierro, acero y ferroaleaciones	-2,2	0,3	▲	62	Programación, consultoría y otras actividades relacionadas con la informática	8,7	6,0	▼	95	Reparación de ordenadores, efectos personales y artículos de uso doméstico	2,2	-4,5	▼
25	Fabricación de productos metálicos, excepto maquinaria y equipo	2,2	-0,6	▼	63	Servicios de información	5,5	4,4	▼	96	Otros servicios personales	4,2	1,7	▼
26	Fabricación de productos informáticos, electrónicos y ópticos	1,1	-0,7	▼	64	Servicios financieros, excepto seguros y fondos de pensiones	4,5	-3,2	▼	97	Actividades de los hogares como empleadores de personal doméstico	6,2	0,4	▼
27	Fabricación de material y equipo eléctrico	2,1	-1,8	▼	65	Seguros, reaseguros y fondos de pensiones, excepto Seguridad Social obligatoria	-1,9	-1,7	▲	99	Actividades de organizaciones y organismos extraterritoriales	4,0	2,3	▼
28	Fabricación de maquinaria y equipo n.c.o.p.	1,4	2,6	▲	66	Actividades auxiliares a los servicios financieros y a los seguros	7,2	2,2	▼					
29	Fabricación de vehículos de motor, remolques y semirremolques	-3,3	-2,9	▲	68	Actividades inmobiliarias	7,8	1,5	▼					
30	Fabricación de otro material de transporte	0,2	1,0	▲	69	Actividades jurídicas y de contabilidad	4,5	1,5	▼					
31	Fabricación de muebles	-1,2	-1,0	▲										
32	Otras industrias manufactureras	2,9	0,0	▼										
33	Reparación e instalación de maquinaria y equipo	3,3	3,0	▼										

# Medianas empresas

## Situación en el tercer trimestre de 2023

Entre las pymes, las empresas medianas lideran la creación de empleo y se caracterizan por su dinamismo en la mayor parte del territorio nacional. En este sentido, cabe resaltar que la comunidad autónoma con un menor dinamismo arroja un crecimiento del 1% interanual y sólo 4 registran un crecimiento por debajo del 3,6%. Unas cifras que contrastan con el avance medio del 0,7% de las pequeñas empresas que, en el mejor de los casos, registraban un incremento del empleo del 3,0% en Baleares. En esta misma comunidad, el empleo en las empresas medianas creció un 6,6%.

Afiliados	% sobre el total	Aportación al crecimiento trimestral	Aportación al crecimiento anual
<b>3.674.159</b>	22,7%	0,0%	1,0%

## Distribución regional del crecimiento

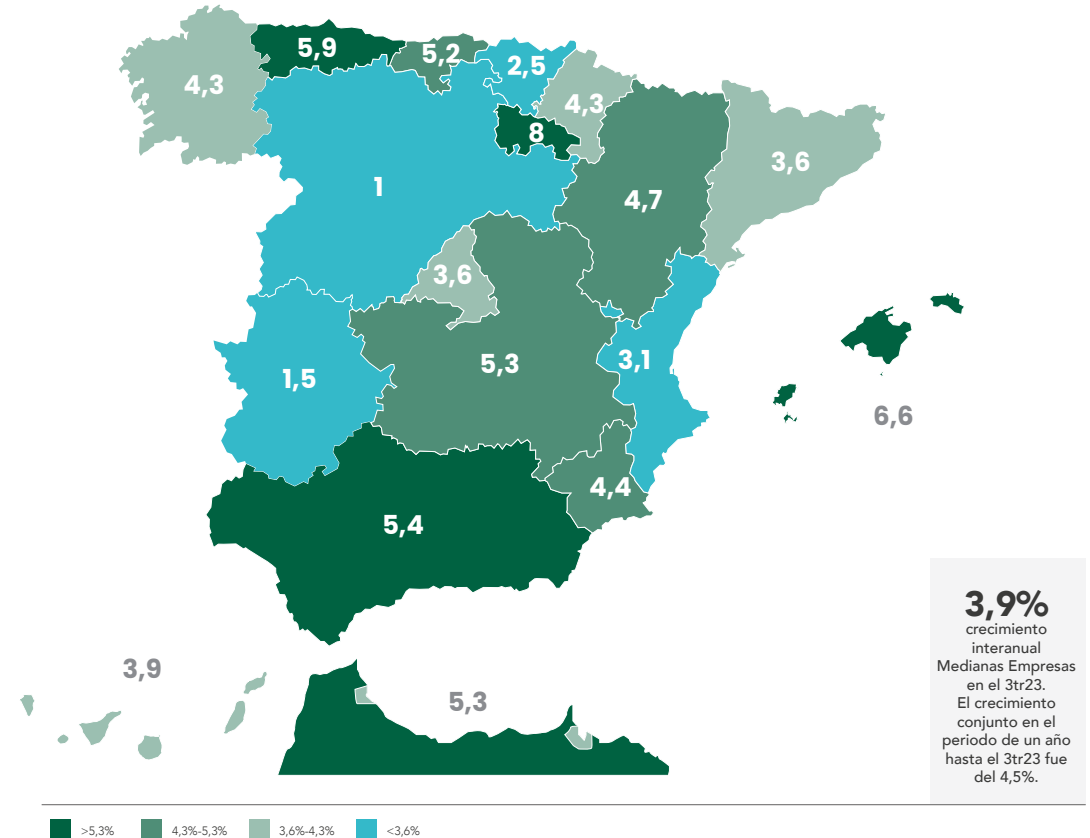

# Medianas empresas

## Situación en el tercer trimestre de 2023

En el tercer trimestre de 2023, los factores estacionales estuvieron detrás de las mayores oscilaciones del periodo, al igual que ocurrió en las otras segmentaciones de empresas por tamaño. Por lo tanto, la atención debe centrarse en las variaciones interanuales entre las que sobresale el buen desempeño de las empresas dedicadas a la programación, consultoría y otras actividades relacionadas con la informática que aumentaron sus afiliados en 13.295 y explicaron así el 8,4% de la creación de empleo en las empresas medianas, a pesar de representar sólo el 3% de la muestra. Un dato en línea con la realidad de que a mayor tamaño tengan las empresas, más fácil resulta que puedan acceder a perfiles de profesionales más demandados porque sus niveles de productividad y recursos les permitirán competir por ellos.

CNAE	Descripción	% s/total	Variación Trimestral	Variación anual	Aportación relativa
84	Administración Pública y defensa; Seguridad Social obligatoria	9%	-701	8.479	Δ -
47	Comercio al por menor, excepto de vehículos de motor y motocicletas	6%	2.005	7.379	Δ -
46	Comercio al por mayor e intermediarios del comercio, excepto de vehículos de motor y motocicletas	6%	1.218	10.501	Δ ±
81	Servicios a edificios y actividades de jardinería	5%	4.048	6.669	Δ -
85	Educación	5%	-33.269	7.895	Δ ±
55	Servicios de alojamiento	4%	10.272	8.099	Δ ±
87	Asistencia en establecimientos residenciales	4%	5.407	6.526	Δ -
10	Industria de la alimentación	4%	2.470	4.034	Δ -
56	Servicios de comidas y bebidas	3%	-2.868	5.011	Δ -
62	Programación, consultoría y otras actividades relacionadas con la informática	3%	1.123	13.295	Δ +
43	Actividades de construcción especializada	3%	97	7.298	Δ ±
88	Actividades de servicios sociales sin alojamiento	3%	-734	5.735	Δ ±
82	Actividades administrativas de oficina y otras actividades auxiliares a las empresas	3%	558	3.060	Δ -
86	Actividades sanitarias	2%	-203	-281	∇ +
49	Transporte terrestre y por tubería	2%	596	6.548	Δ ±
52	Almacenamiento y actividades anexas al transporte	2%	1.650	4.136	Δ ±
25	Fabricación de productos metálicos, excepto maquinaria y equipo	2%	1.105	2.247	Δ -
71	Servicios técnicos de arquitectura e ingeniería; ensayos y análisis técnicos	2%	1.055	5.455	Δ ±
41	Construcción de edificios	2%	-309	6.764	Δ +
78	Actividades relacionadas con el empleo	1%	-2.505	-2.885	∇ ±
	Resto de ramas	29%	8.440	43.177	Δ -
	<b>Total Medianas</b>	<b>100%</b>	<b>-544</b>	<b>159.141</b>	

\* Δ Positiva , ∇ Negativa. - Inferior a su peso, ± similar a su peso, + mayor que su peso.



# Medianas empresas

## Situación en el tercer trimestre de 2023

En términos interanuales, las 10 ramas de actividad que registraron un peor compartimiento restaron 6.125 afiliados; cantidad que, además, estaba explicada en casi un 50% por las actividades relacionadas con el empleo. Una realidad acorde con la mayor capacidad de la empresa mediana para mantener y aumentar los niveles de empleo. La reducción de la afiliación en los 10 sectores con un peor desempeño era equivalente a sólo el 3,8% del incremento de las afiliaciones en la empresa mediana en el último año.

### Variación anual

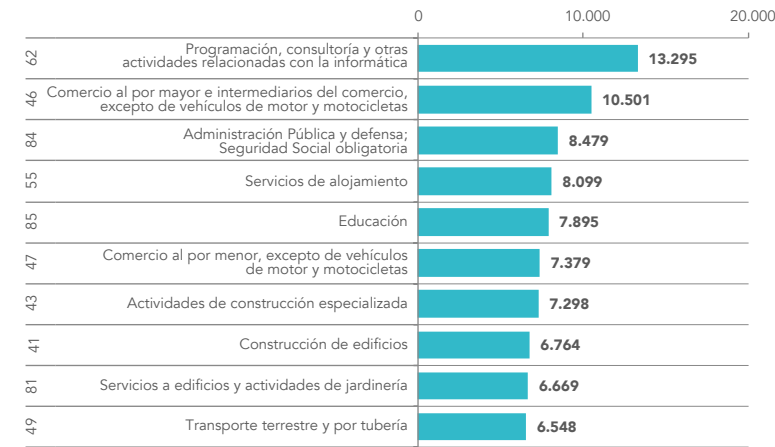

### Variación anual

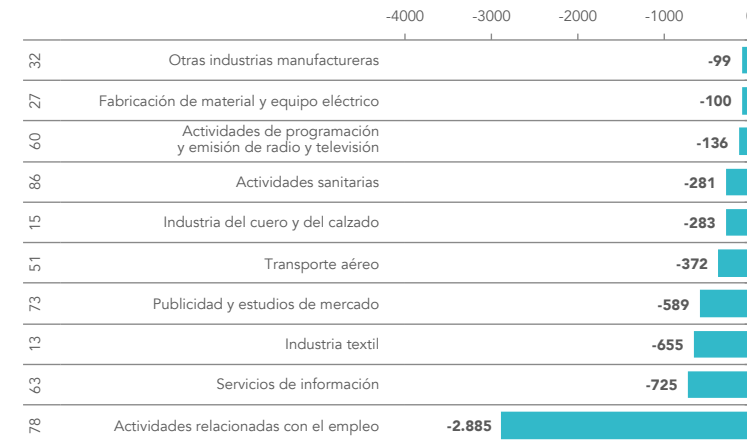

### % Crecimiento Anual



### % Crecimiento Anual

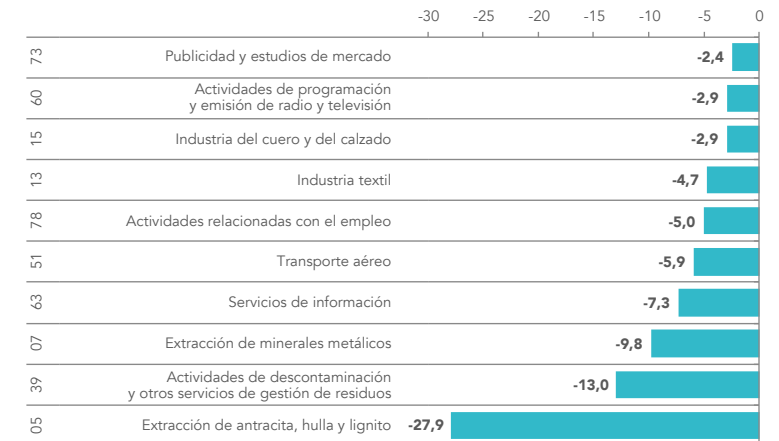

# Medianas empresas

## Previsiones por ramas de actividad

En 2024, la creación de empleo en las empresas medianas mostrará una menor dispersión; situación lógica una vez que se deja atrás momentos de elevada incertidumbre como los vividos en los últimos años y se impone la realidad de unas tasas de crecimiento más contenidas. De hecho, el número de actividades que registrarán en 2024 crecimientos del empleo por encima del 10% será residual, cuando en 2022 sumaron 24 y en 2023 alcanzaron las 9.

	2022		2023		2024	
	Var.	Crecimiento	Var.	Crecimiento	Var.	Crecimiento
<b>TOTAL</b>	<b>217.339</b>	<b>6,6%</b>	<b>159.916</b>	<b>4,6%</b>	<b>80.041</b>	<b>2,2%</b>
<b>AGRICULTURA</b>	-218	-1,4%	1.236	8,3%	733	4,5%
<b>INDUSTRIA</b>	23.185	3,7%	13.272	2,0%	6.732	1,0%
<b>CONSTRUCCIÓN</b>	12.041	8,0%	18.186	11,2%	6.156	3,4%
<b>SERVICIOS</b>	182.330	7,4%	127.221	4,8%	66.420	2,4%

## Distribución de actividades

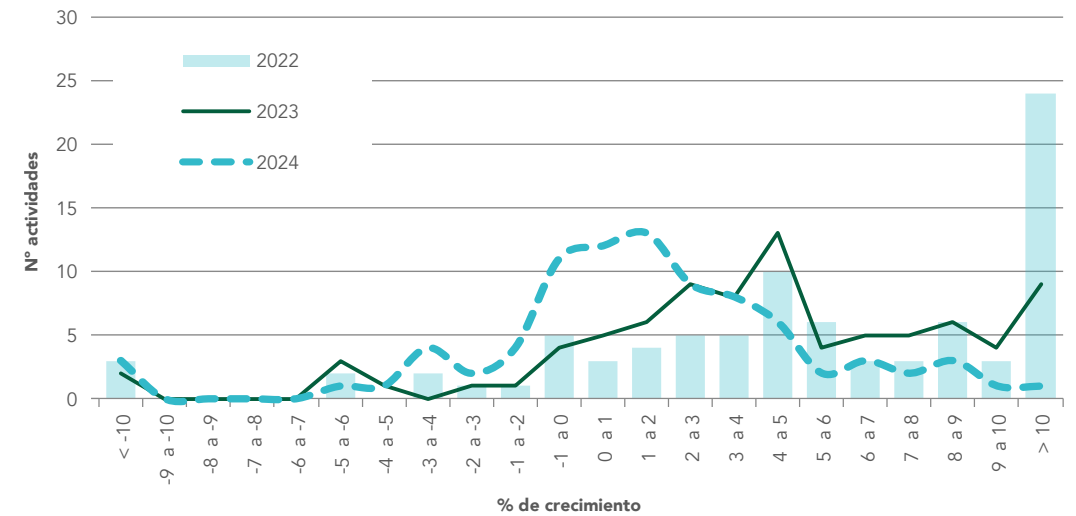

# Medianas empresas

## Previsiones por ramas de actividad

La transformación económica comparte paralelismo con las dinámicas del mercado laboral esperadas en 2024, debiendo destacar el mantenimiento del liderazgo en cuanto a la creación de empleo en las actividades de programación, consultoría y otras actividades relacionadas con la informática, a pesar de su gran desempeño en 2023. En paralelo, en los próximos meses, será protagonista el empleo en educación y hostelería, además de en servicios de alojamiento, en línea con la importante inercia positiva que todavía mantiene el turismo al verse apoyado por la llegada de turistas extranjeros. Por el contrario, desde la perspectiva negativa, sobresale el desempeño a la baja del comercio minorista en 2024.

## Actividades con mayor generación de empleo

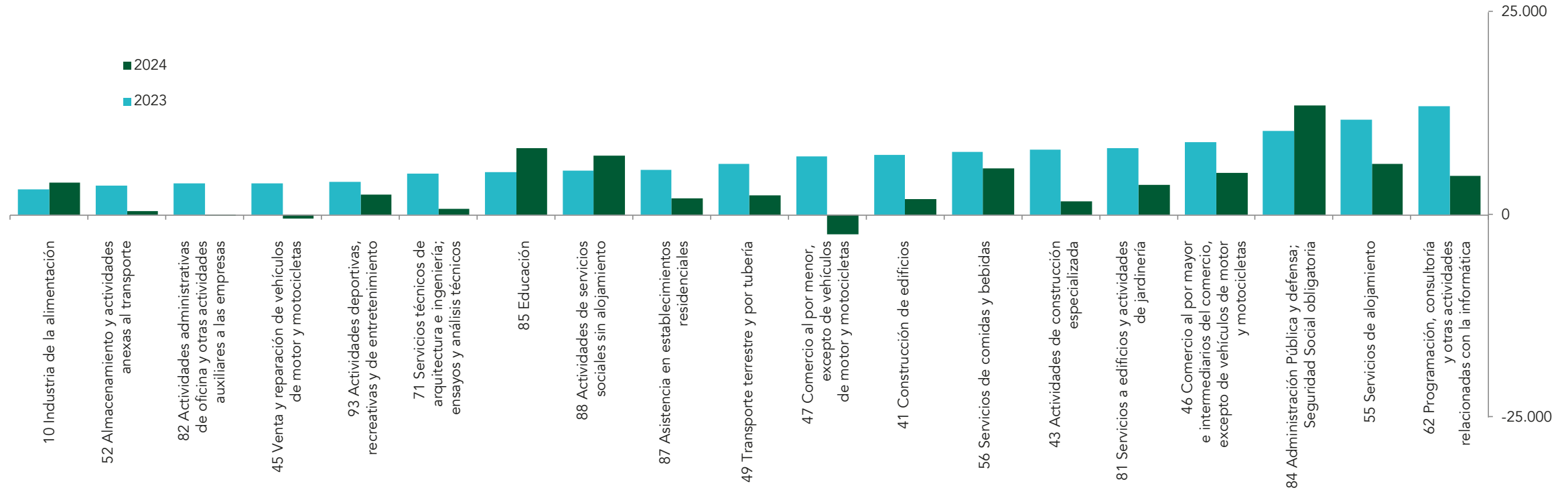

# Medianas empresas

## Previsiones por ramas de actividad

El número de ramas de actividad que registrarán descensos del empleo en 2024 se multiplicará por más de dos veces respecto a 2023, alineándose esta situación con un escenario de actividad moderada. Ahora bien, los sectores que registrarán peores cifras no serán como consecuencia del escenario económico general, sino de cuestiones concretas tales como el impacto de las regulaciones medioambientales o los procesos de descarbonización. Un buen ejemplo de ello son las caídas a doble dígito de las afiliaciones en las actividades extractivas y las vinculadas con éstas.

## Crecimiento estimado por ramas de actividad

CNAE	Descripción	2023	2024	Cifras
01	Agricultura, ganadería, caza y servicios relacionados con las mismas	3,6	4,2	↓
02	Silvicultura y explotación forestal	19,6	6,6	↑
03	Pesca y acuicultura	4,4	-1,1	↑
05	Extracción de antracita, hulla y lignito	-19,4	-20,6	↑
06	Extracción de crudo de petróleo y gas natural	0,0	0,0	↑
07	Extracción de minerales metálicos	-5,2	-10,5	↑
08	Otras industrias extractivas	3,9	-2,1	↑
09	Actividades de apoyo a las industrias extractivas	46,9	-15,1	↑
10	Industria de la alimentación	2,6	3,1	↓
11	Fabricación de bebidas	2,9	2,3	↑
12	Industria del tabaco	5,1	0,0	↑
13	Industria textil	-5,7	0,5	↓
14	Confección de prendas de vestir	5,0	0,1	↑
15	Industria del cuero y del calzado	1,5	4,4	↓
16	Industria de la madera y del corcho, excepto muebles; cestería y espartería	3,9	-0,1	↑
17	Industria del papel	2,6	0,2	↑
18	Artes gráficas y reproducción de soportes grabados	1,9	-1,0	↑
19	Coquerías y refino de petróleo	2,9	0,7	↑
20	Industria química	0,3	2,9	↓
21	Fabricación de productos farmacéuticos	0,1	-0,2	↑
22	Fabricación de productos de caucho y plásticos	2,9	0,7	↑
23	Fabricación de otros productos minerales no metálicos	-0,9	-0,7	↓
24	Metalurgia; fabricación de productos de hierro, acero y ferroaleaciones	2,1	0,7	↑
25	Fabricación de productos metálicos, excepto maquinaria y equipo	3,1	-0,2	↑
26	Fabricación de productos informáticos, electrónicos y ópticos	8,9	-0,1	↑
27	Fabricación de material y equipo eléctrico	-1,8	-0,4	↓
28	Fabricación de maquinaria y equipo n.c.o.p.	0,8	3,1	↓
29	Fabricación de vehículos de motor, remolques y semirremolques	-0,3	-3,6	↑
30	Fabricación de otro material de transporte	4,5	0,7	↑
31	Fabricación de muebles	4,1	0,4	↑
32	Otras industrias manufactureras	0,9	-2,3	↑
33	Reparación e instalación de maquinaria y equipo	6,3	3,5	↑

CNAE	Descripción	2023	2024	Cifras
35	Suministro de energía eléctrica, gas, vapor y aire acondicionado	7,4	1,2	↑
36	Captación, depuración y distribución de agua	1,6	-1,2	↑
37	Recogida y tratamiento de aguas residuales	7,0	0,9	↑
38	Recogida, tratamiento y eliminación de residuos; valorización	2,2	0,4	↑
39	Actividades de descontaminación y otros servicios de gestión de residuos	-20,5	3,8	↓
41	Construcción de edificios	13,9	3,2	↑
42	Ingeniería civil	19,0	15,1	↑
43	Actividades de construcción especializada	8,6	1,7	↑
45	Venta y reparación de vehículos de motor y motocicletas	9,4	-0,9	↑
46	Comercio al por mayor e intermediarios del comercio, excepto de vehículos de motor y motocicletas	4,6	2,5	↑
47	Comercio al por menor, excepto de vehículos de motor y motocicletas	3,6	-1,1	↑
49	Transporte terrestre y por tubería	7,7	2,8	↑
50	Transporte marítimo y por vías navegables interiores	11,3	5,8	↑
51	Transporte aéreo	-6,0	1,6	↓
52	Almacenamiento y actividades anexas al transporte	5,3	0,6	↑
53	Actividades postales y de correos	10,3	2,7	↑
55	Servicios de alojamiento	10,2	5,0	↑
56	Servicios de comidas y bebidas	7,1	4,9	↑
58	Edición	2,7	2,7	↑
59	Actividades cinematográficas, de vídeo y de programas de televisión, grabación de sonido y edición musical	4,0	8,7	↓
60	Actividades de programación y emisión de radio y televisión	1,2	-1,3	↑
61	Telecomunicaciones	9,2	1,8	↑
62	Programación, consultoría y otras actividades relacionadas con la informática	13,8	4,4	↑
63	Servicios de información	0,4	6,3	↓
64	Servicios financieros, excepto seguros y fondos de pensiones	-0,2	-3,8	↑
65	Seguros, reaseguros y fondos de pensiones, excepto Seguridad Social obligatoria	3,2	-0,9	↑
66	Actividades auxiliares a los servicios financieros y a los seguros	4,1	3,1	↑
68	Actividades inmobiliarias	4,0	2,3	↑
69	Actividades jurídicas y de contabilidad	6,6	2,4	↑

CNAE	Descripción	2023	2024	Cifras
70	Actividades de las sedes centrales; actividades de consultoría de gestión empresarial	7,8	8,7	↓
71	Servicios técnicos de arquitectura e ingeniería; ensayos y análisis técnicos	8,3	1,1	↑
72	Investigación y desarrollo	4,7	5,3	↓
73	Publicidad y estudios de mercado	1,6	1,6	↓
74	Otras actividades profesionales, científicas y técnicas	8,4	6,5	↑
75	Actividades veterinarias	25,4	8,1	↑
77	Actividades de alquiler	6,0	1,4	↑
78	Actividades relacionadas con el empleo	-4,8	-3,4	↓
79	Actividades de agencias de viajes, operadores turísticos, servicios de reservas y actividades relacionadas con los mismos	4,9	-4,5	↑
80	Actividades de seguridad e investigación	1,8	1,2	↑
81	Servicios a edificios y actividades de jardinería	4,4	1,9	↑
82	Actividades administrativas de oficina y otras actividades auxiliares a las empresas	4,3	-0,1	↑
84	Administración Pública y defensa; Seguridad Social obligatoria	3,1	4,0	↓
85	Educación	2,4	3,6	↓
86	Actividades sanitarias	-0,9	-4,0	↑
87	Asistencia en establecimientos residenciales	4,4	1,6	↑
88	Actividades de servicios sociales sin alojamiento	5,9	7,5	↓
90	Actividades de creación, artísticas y espectáculos	9,6	9,1	↑
91	Actividades de bibliotecas, archivos, museos y otras actividades culturales	8,2	1,1	↑
92	Actividades de juegos de azar y apuestas	9,9	2,0	↑
93	Actividades deportivas, recreativas y de entretenimiento	8,4	4,8	↑
94	Actividades asociativas	4,1	1,8	↑
95	Reparación de ordenadores, efectos personales y artículos de uso doméstico	6,1	-5,1	↑
96	Otros servicios personales	3,1	2,1	↑
97	Actividades de los hogares como empleadores de personal doméstico	7,6	-0,5	↑
99	Actividades de organizaciones y organismos extraterritoriales	-2,1	7,3	↓

## Entorno agregado

Finalmente, el PIB de España creció en 2023 más de lo esperado por el panel de analistas de la economía española. En concreto, un 2,5% frente al 2,2% proyectado a finales del pasado verano, si bien resulta más importante que dicha sorpresa al alza se sustentó en pilares débiles como el fuerte dinamismo del gasto público o una demanda externa cuya aportación era más fruto del estancamiento de las importaciones que de unas exportaciones caracterizadas por su fuerte desaceleración. Todo ello en un contexto de datos preocupantes en ámbitos clave de la inversión.

De cara a 2024, se proyecta un crecimiento acorde con un avance medio trimestral del 0,4% trimestral, o 1,6% en términos anualizados, que resultará más débil en los primeros compases del año; momento en el que pesarán más sobre las decisiones de los hogares y las empresas cuestiones tales como el efecto acumulado de las alzas de tipos llevadas a cabo por el BCE. Además, también pesará el efecto de la inflación, dado que costará reconducir sus tasas por debajo del 3%, después de que en 2023 la fuerte caída de los precios energéticos fuera decisiva para explicar su gran enfriamiento.

### Previsiones macroeconómicas

	2018	2019	2020	2021	2022	2023	2024	Tendencia		Revisión en 3 meses		Máximo		Mínimo	
								23	24	23	24	23	24	23	24
% PIB	2,3	2,1	-10,8	5,5	5,5	2,2	1,8	↓	↓	0,1	0,0	2,5	2,4	2,0	1,3
Inflación	1,7	0,7	-0,3	3,1	8,4	3,6	3,0	↓	↓	0,0	0,1	4,0	3,5	3,2	2,0
Tasa de paro	15,3	14,1	15,5	14,8	12,9	12,3	12,0	↓	↓	-0,3	-0,2	12,8	12,5	12,0	11,3
Déficit público	-2,6	-3,1	-10,3	-6,9	-4,8	-4,1	-3,6	↑	↑	0,0	-0,1	-3,9	-3,4	-4,6	-3,8
Saldo por c.c.	1,9	2,1	0,8	1,0	0,6	1,6	1,1	↑	↓	0,2	0,0	2,8	2,6	0,5	0,3

Fuente: Predicciones y estimaciones alternativas del Panel FUNCAS. Septiembre 2023. Revisión respecto a Julio 2023.

## Nota técnica

El presente Boletín Trimestral de Empleo en las Pymes se elabora sobre la base de una explotación específica de los datos de registro de afiliaciones la Seguridad Social que realiza la **Gerencia de Informática de la Seguridad Social** y sin cuya colaboración no sería posible la realización del mismo.

Los datos recogidos incorporan todos los trabajadores en alta laboral en el Régimen General, junto con el Régimen Especial de la Minería del Carbón y los afiliados por cuenta ajena al Régimen Especial del Mar, clasificados por actividad principal del empleador, agrupados en 88 categorías de CNAE 2009 a dos dígitos, así como por el tamaño del centro de cotización, distribuido en cuatro categorías: microempresas (de 1 a 9 trabajadores), pequeñas empresas (de 10 a 49 trabajadores), medianas empresas (de 50 a 250 trabajadores) y grandes empresas (de más de 250 trabajadores).

Quedan excluidos, por tanto, de este análisis, los afiliados del Sistema Especial Agrario y el Sistema Especial de Empleados del Hogar, así como los afiliados del Régimen Especial de Trabajadores Autónomos y los afiliados por cuenta propia al Régimen Especial del Mar.

Como referencia general, en el año 2022, los afiliados incorporados en el estudio representaron el 78,1 % de la afiliación total. Los trabajadores del Régimen Especial de Autónomos supusieron el 16,6%, los del Régimen Especial Agrario el 3,5% y los del Régimen Especial de Empleados del Hogar el 1,8%.

Los datos se recogen mensualmente y hacen referencia a total de afiliados en el último día del mes; si bien, la explotación estadística se ejecuta y se procesa cada tres meses. Las predicciones presentadas proceden de un modelo específico desarrollado en colaboración con el **Centro de Predicción Económica CEPREDE** vinculado a la **Universidad Autónoma de Madrid**.

En este modelo se combinan tanto técnicas de predicción basadas en modelos de series temporales, en concreto el análisis factorial dinámico, para la proyección a corto plazo de los valores mensuales, junto con modelos estructurales y de corrección del error para realizar predicciones a medio y largo plazo sobre los escenarios macroeconómicos proyectados por CEPREDE con el Modelo Wharton-UAM de la economía española.



# Anexo

## Detalle CNAE (dos dígitos)

CNAE	Descripción	Último trimestre (2023-II)								Predicción (2023)							
		Micro Pymes (de 1 a 9)		Pequeñas (de 10 a 49)		Medianas (de 50 a 249)		Grandes (250 y más)		Micro Pymes (de 1 a 9)		Pequeñas (de 10 a 49)		Medianas (de 50 a 249)		Grandes (250 y más)	
		Var. Anual	% cto.	Var. Anual	% cto.	Var. Anual	% cto.	Var. Anual	% cto.	Var. Anual	% cto.	Var. Anual	% cto.	Var. Anual	% cto.	Var. Anual	% cto.
01	Agricultura, ganadería, caza y servicios relacionados con las mismas	475	2,0	736	4,1	254	2,6	271	15,2	94	0,4	700	4,0	344	3,6	127	6,7
02	Silvicultura y explotación forestal	199	4,6	218	4,1	738	14,9	-95	-0,8	323	7,3	352	7,0	841	19,6	48	0,5
03	Pesca y acuicultura	-543	-4,5	-21	-0,3	75	6,6	2	0,8	-415	-3,5	43	0,6	51	4,4	7	2,6
05	Extracción de antracita, hulla y lignito	-4	-11,7	39	16,2	-35	-27,9	-64	-12,7	-5	-13,0	33	14,6	-25	-19,4	-62	-12,1
06	Extracción de crudo de petróleo y gas natural	-3	-5,5	-8	-20,7	-4	-2,3	0		3	7,3	-3	-5,0	-15	0,0	0	
07	Extracción de minerales metálicos	-16	-16,4	-33	-9,7	-38	-9,8	106	4,2	-14	-14,4	-1	-0,4	-20	-5,2	84	3,3
08	Otras industrias extractivas	-102	-2,8	261	3,3	23	0,9	25	3,4	-116	-3,2	170	2,1	94	3,9	25	3,4
09	Actividades de apoyo a las industrias extractivas	8	6,7	-23	-9,8	63	23,6	3	0,4	15	13,4	0	0,1	97	46,9	-5	-0,8
10	Industria de la alimentación	-649	-1,3	261	0,3	4.034	3,2	8.034	7,1	-767	-1,6	56	0,1	3.166	2,6	7.910	7,2
11	Fabricación de bebidas	120	1,3	174	1,1	366	2,6	219	2,7	-76	-0,8	282	1,8	396	2,9	273	3,8
12	Industria del tabaco	-8	-12,2	-7	-3,8	48	5,5	-19	-6,5	-1	-2,0	-14	-8,0	41	5,1	-75	-14,1
13	Industria textil	-42	-0,6	490	2,9	-655	-4,7	-359	-11,5	-96	-1,4	236	1,4	-807	-5,7	-27	-0,9
14	Confección de prendas de vestir	-15	-0,2	-28	-0,2	475	7,1	257	4,9	22	0,2	221	1,9	343	5,0	327	6,4
15	Industria del cuero y del calzado	-32	-0,6	-1.122	-6,8	-283	-2,9	1.392	34,0	-123	-2,4	-351	-2,0	149	1,5	1.003	24,1
16	Industria de la madera y del corcho, excepto muebles; cestería y espartería	-230	-1,7	388	1,9	589	5,4	-293	-6,9	-296	-2,2	461	2,2	430	3,9	-235	-5,6
17	Industria del papel	-80	-3,3	75	0,7	852	4,0	-276	-2,7	-56	-2,3	136	1,3	567	2,6	109	1,1
18	Artes gráficas y reproducción de soportes grabados	-180	-1,2	262	1,3	461	3,2	-263	-4,2	-260	-1,7	62	0,3	282	1,9	264	4,5
19	Coquerías y refino de petróleo	0	0,2	-14	-30,6	29	4,9	175	2,4	-1	-2,4	-14	-26,8	17	2,9	130	1,8
20	Industria química	-41	-0,6	480	2,0	127	0,3	1.789	5,7	-84	-1,2	557	2,3	132	0,3	1.737	5,6
21	Fabricación de productos farmacéuticos	-246	-10,5	-258	-7,2	211	1,4	2.880	7,8	-200	-8,4	-183	-5,0	19	0,1	2.991	8,2
22	Fabricación de productos de caucho y plásticos	-218	-3,3	-8	-0,0	1.175	3,1	-254	-1,2	-214	-3,2	-70	-0,3	1.083	2,9	-255	-1,2
23	Fabricación de otros productos minerales no metálicos	-250	-1,9	1.092	3,8	143	0,5	-630	-2,8	-238	-1,8	804	2,8	-280	-0,9	-353	-1,6

# Anexo

## Detalle CNAE (dos dígitos)

CNAE	Descripción	Último trimestre (2023-II)								Predicción (2023)							
		Micro Pymes (de 1 a 9)		Pequeñas (de 10 a 49)		Medianas (de 50 a 249)		Grandes (250 y más)		Micro Pymes (de 1 a 9)		Pequeñas (de 10 a 49)		Medianas (de 50 a 249)		Grandes (250 y más)	
		Var. Anual	% cto.	Var. Anual	% cto.	Var. Anual	% cto.	Var. Anual	% cto.	Var. Anual	% cto.	Var. Anual	% cto.	Var. Anual	% cto.	Var. Anual	% cto.
24	Metalurgia; fabricación de productos de hierro, acero y ferroaleaciones	-206	-6,1	-116	-0,9	62	0,2	927	3,0	-159	-4,7	-280	-2,2	508	2,1	527	1,7
25	Fabricación de productos metálicos, excepto maquinaria y equipo	-374	-0,8	2.584	2,8	2.247	3,4	1.347	6,6	-678	-1,4	2.021	2,2	2.018	3,1	859	4,1
26	Fabricación de productos informáticos, electrónicos y ópticos	-104	-4,0	45	0,6	1.065	10,3	136	1,5	-104	-4,0	83	1,1	917	8,9	117	1,3
27	Fabricación de material y equipo eléctrico	-114	-4,1	232	2,5	-100	-0,6	1.426	8,2	-92	-3,3	189	2,1	-314	-1,8	1.587	9,3
28	Fabricación de maquinaria y equipo n.c.o.p.	-282	-2,4	767	1,8	968	2,3	1.003	5,0	-258	-2,2	592	1,4	349	0,8	1.517	7,8
29	Fabricación de vehículos de motor, remolques y semirremolques	-81	-3,5	-251	-2,9	886	2,6	988	1,0	-67	-2,9	-281	-3,3	-116	-0,3	270	0,3
30	Fabricación de otro material de transporte	-124	-6,2	9	0,1	806	6,5	2.600	7,9	-89	-4,6	11	0,2	559	4,5	2.260	6,9
31	Fabricación de muebles	-62	-0,5	-333	-1,5	947	7,6	-324	-5,8	-285	-2,2	-259	-1,2	524	4,1	-219	-4,0
32	Otras industrias manufactureras	89	1,1	352	3,1	-99	-1,2	518	15,2	7	0,1	318	2,9	71	0,9	352	10,7
33	Reparación e instalación de maquinaria y equipo	-149	-0,7	1.120	3,3	1.560	6,8	1.065	14,9	-41	-0,2	1.105	3,3	1.430	6,3	819	11,9
35	Suministro de energía eléctrica, gas, vapor y aire acondicionado	252	4,5	304	3,4	1.205	11,8	461	4,4	310	5,6	493	5,7	771	7,4	492	4,7
36	Captación, depuración y distribución de agua	2	0,0	33	0,4	542	3,2	464	3,2	47	0,9	-6	-0,1	268	1,6	371	2,6
37	Recogida y tratamiento de aguas residuales	28	2,4	104	3,8	-0	-0,0	33	8,3	29	2,5	77	2,8	107	7,0	15	4,7
38	Recogida, tratamiento y eliminación de residuos; valorización	144	2,8	904	5,1	732	2,4	2.325	4,5	161	3,2	692	4,0	666	2,2	2.469	5,1
39	Actividades de descontaminación y otros servicios de gestión de residuos	19	3,8	37	5,4	-87	-13,0	92	54,9	16	3,5	39	5,7	-155	-20,5	125	97,6
41	Construcción de edificios	3.945	2,6	7.501	5,2	6.764	12,5	468	3,8	3.138	2,0	7.547	5,2	7.439	13,9	789	6,7
42	Ingeniería civil	-67	-0,7	1.475	6,3	2.508	17,5	990	27,1	-65	-0,7	1.858	8,0	2.666	19,0	866	23,6
43	Actividades de construcción especializada	3.609	1,9	11.286	5,4	7.298	7,7	4.529	24,7	2.549	1,3	11.933	5,8	8.081	8,6	4.032	21,7
45	Venta y reparación de vehículos de motor y motocicletas	-201	-0,2	2.263	2,4	4.835	11,5	263	3,0	-679	-0,7	1.600	1,7	3.931	9,4	274	3,3
46	Comercio al por mayor e intermediarios, excepto vehículos	-1.654	-0,7	9.245	2,8	10.501	5,4	7.202	9,2	-1.616	-0,7	9.218	2,8	8.941	4,6	4.795	5,3
47	Comercio al por menor, excepto de vehículos de motor y motocicletas	-2.466	-0,5	10.778	4,0	7.379	3,6	21.152	4,4	-2.929	-0,6	9.653	3,7	7.250	3,6	14.466	3,1
49	Transporte terrestre y por tubería	2.217	1,9	5.373	3,6	6.548	8,0	8.523	9,7	1.485	1,3	5.059	3,4	6.323	7,7	8.278	9,4



# Anexo

## Detalle CNAE (dos dígitos)

CNAE	Descripción	Último trimestre (2023-II)								Predicción (2023)							
		Micro Pymes (de 1 a 9)		Pequeñas (de 10 a 49)		Medianas (de 50 a 249)		Grandes (250 y más)		Micro Pymes (de 1 a 9)		Pequeñas (de 10 a 49)		Medianas (de 50 a 249)		Grandes (250 y más)	
		Var. Anual	% cto.	Var. Anual	% cto.	Var. Anual	% cto.	Var. Anual	% cto.	Var. Anual	% cto.	Var. Anual	% cto.	Var. Anual	% cto.	Var. Anual	% cto.
50	Transporte marítimo y por vías navegables interiores	250	4,4	136	2,4	316	9,2	129	21,7	299	6,8	129	2,5	344	11,3	63	11,3
51	Transporte aéreo	-61	-8,4	59	3,1	-372	-5,9	3.672	12,0	-63	-8,8	-65	-3,2	-383	-6,0	3.709	13,2
52	Almacenamiento y actividades anexas al transporte	-113	-0,4	1.992	3,5	4.136	6,0	7.818	9,5	-200	-0,8	2.226	3,9	3.595	5,3	8.261	10,6
53	Actividades postales y de correos	-82	-1,1	-583	-4,0	1.783	16,7	3.372	6,6	-85	-1,2	-172	-1,2	1.169	10,3	2.048	4,2
55	Servicios de alojamiento	1.501	3,4	6.188	5,8	8.099	5,4	12.766	13,0	1.160	2,8	4.926	5,2	11.720	10,2	12.935	18,6
56	Servicios de comidas y bebidas	5.913	1,3	35.471	8,8	5.011	4,3	7.677	8,6	3.070	0,7	39.411	11,0	7.783	7,1	10.462	9,2
58	Edición	19	0,3	-47	-0,4	446	2,8	330	5,7	-3	-0,0	27	0,2	437	2,7	479	8,4
59	Actividades cinematográficas, vídeo y televisión, grabación de sonido y música	222	2,8	281	2,3	-45	-0,3	137	2,2	449	5,7	305	2,5	550	4,0	303	4,8
60	Actividades de programación y emisión de radio y televisión	-37	-1,5	127	2,8	-136	-2,9	612	4,8	-46	-1,9	148	3,3	55	1,2	437	3,4
61	Telecomunicaciones	-145	-1,9	839	6,7	2.179	11,5	368	1,1	-123	-1,6	633	5,1	1.708	9,2	46	0,1
62	Programación, consultoría y otras actividades relacionadas con la informática	1.488	4,5	6.153	7,9	13.295	13,6	12.056	6,9	1.450	4,4	6.647	8,7	13.424	13,8	13.941	8,1
63	Servicios de información	66	1,0	372	4,2	-725	-7,3	1.520	23,4	19	0,3	474	5,5	36	0,4	1.237	18,4
64	Servicios financieros, excepto seguros y fondos de pensiones	761	7,1	712	4,1	187	0,5	2.342	1,9	596	5,6	786	4,5	-66	-0,2	1.097	0,9
65	Seguros, reaseguros y fondos de pensiones, exc. Seguridad Social obligatoria	-93	-1,5	-217	-2,3	430	3,1	724	2,7	-99	-1,5	-183	-1,9	435	3,2	440	1,7
66	Actividades auxiliares a los servicios financieros y a los seguros	419	1,5	1.059	7,1	888	7,2	110	1,2	475	1,7	1.072	7,2	522	4,1	342	3,9
68	Actividades inmobiliarias	2.011	2,7	1.358	8,2	369	5,1	40	0,9	2.125	2,9	1.260	7,8	292	4,0	0	0,0
69	Actividades jurídicas y de contabilidad	277	0,2	3.003	4,7	2.064	6,3	2.573	10,6	146	0,1	2.922	4,5	2.196	6,6	2.285	9,3
70	Actividades de las sedes centrales y de consultoría de gestión empresarial	1.004	2,4	2.773	11,3	1.768	7,3	7.014	11,5	745	2,7	2.806	11,6	5.049	7,8	4.228	12,9
71	Servicios técnicos de arquitectura e ingeniería; ensayos y análisis técnicos		2,2	4.481	6,9	5.455	8,9		14,8	1.235	2,7	4.188	6,5		8,3	6.485	13,9
72	Investigación y desarrollo	321	5,0	600	4,4	1.784	5,8	3.727	9,3	337	5,2	662	4,8	1.435	4,7	4.106	10,2
73	Publicidad y estudios de mercado	367	1,6	1.131	4,0	-589	-2,4	1.630	15,1	311	1,4	980	3,4	374	1,6	1.491	13,7
74	Otras actividades profesionales, científicas y técnicas	381	2,0	1.502	6,2	2.132	8,0	-446	-2,6	368	2,0	1.566	6,5	2.197	8,4	-264	-1,5

# Anexo

## Detalle CNAE (dos dígitos)

CNAE	Descripción	Último trimestre (2023-II)								Predicción (2023)							
		Micro Pymes (de 1 a 9)		Pequeñas (de 10 a 49)		Medianas (de 50 a 249)		Grandes (250 y más)		Micro Pymes (de 1 a 9)		Pequeñas (de 10 a 49)		Medianas (de 50 a 249)		Grandes (250 y más)	
		Var. Anual	% cto.	Var. Anual	% cto.	Var. Anual	% cto.	Var. Anual	% cto.	Var. Anual	% cto.	Var. Anual	% cto.	Var. Anual	% cto.	Var. Anual	% cto.
75	Actividades veterinarias	235	2,0	471	7,6	451	32,0	0		240	2,1	601	9,9	356	25,4	0	
77	Actividades de alquiler	276	1,2	1.927	7,1	1.104	5,9	1.327	25,0	343	1,6	1.615	6,3	1.046	6,0	1.098	20,0
78	Actividades relacionadas con el empleo	219	3,7	142	0,8	-2.885	-5,0	-11.651	-8,8	143	2,4	618	3,5	-2.762	-4,8	-20.225	-15,1
79	Actividades de agencias de viajes, operadores turísticos, reservas y otras	659	5,6	1.171	10,5	864	8,1	1.553	16,5	766	6,8	923	8,7	519	4,9	1.780	20,3
80	Actividades de seguridad e investigación	109	1,9	622	2,8	1.017	2,2	2.572	3,5	195	3,4	978	4,5	833	1,8	2.976	4,2
81	Servicios a edificios y actividades de jardinería	1.184	1,7	4.916	3,5	6.669	3,5	4.257	2,2	871	1,2	4.648	3,4	8.228	4,4	448	0,2
82	Actividades administrativas de oficina y actividades auxiliares a las empresas	2.303	6,7	3.730	6,2	3.060	3,4	1.200	0,9	2.280	6,7	3.261	5,5	3.854	4,3	2.275	1,6
84	Administración Pública y defensa; Seguridad Social obligatoria	-1.284	-1,8	3.142	1,8	8.479	2,6	20.301	3,3	-1.175	-1,7	2.839	1,6	10.361	3,1	22.081	3,6
85	Educación	153	0,2	7.571	4,1	7.895	4,2	34.693	8,1	242	0,3	6.381	3,0	5.234	2,4	35.765	7,4
86	Actividades sanitarias	2.319	2,2	1.848	2,7	-281	-0,3	22.829	2,6	2.478	2,4	1.939	2,9	-792	-0,9	18.350	2,2
87	Asistencia en establecimientos residenciales	-176	-3,1	-49	-0,1	6.526	5,0	7.957	8,7	-80	-1,4	-531	-0,7	5.558	4,4	7.574	8,7
88	Actividades de servicios sociales sin alojamiento	205	1,2	3.750	7,2	5.735	6,3	7.485	6,1	282	1,6	3.165	6,0	5.433	5,9	8.155	6,7
90	Actividades de creación, artísticas y espectáculos	353	3,1	873	7,2	597	6,7	78	2,7	900	8,4	1.346	11,6	807	9,6	66	2,1
91	Actividades de bibliotecas, archivos, museos y otras actividades culturales	45	1,2	458	9,0	478	9,2	-186	-6,9	89	2,4	460	9,0	416	8,2	-74	-2,7
92	Actividades de juegos de azar y apuestas	148	1,5	132	1,1	745	11,3	415	25,7	24	0,2	142	1,2	636	9,9	252	15,6
93	Actividades deportivas, recreativas y de entretenimiento	1.491	2,8	4.202	5,5	3.075	6,4	1.934	12,4	2.388	4,3	5.267	6,5	4.044	8,4	2.119	14,2
94	Actividades asociativas	-299	-0,6	1.866	4,3	984	3,4	436	6,5	-19	-0,0	2.121	4,7	1.238	4,1	548	8,2
95	Reparación de ordenadores, efectos personales y artículos de uso doméstico	-197	-1,9	376	4,7	184	4,4	-539	-28,1	-221	-2,1	175	2,2	251	6,1	-432	-22,5
96	Otros servicios personales	1.881	1,8	1.495	4,0	711	2,8	396	5,2	2.170	2,1	1.501	4,2	757	3,1	902	12,9
97	Actividades de los hogares como empleadores de personal doméstico	-942	-2,4	78	3,8	28	14,4	0		-998	-2,6	111	6,2	15	7,6	0	
99	Actividades de organizaciones y organismos extraterritoriales	-22	-2,2	63	5,1	13	3,3	-60	-15,2	-24	-2,3	50	4,0	-9	-2,1	-62	-15,1

# Boletín trimestral de empleo en las pymes.

Tercer trimestre 2023  
Número 21.

**CEPYME**  
CONFEDERACIÓN ESPAÑOLA DE LA PEQUEÑA Y MEDIANA EMPRESA

randstad  
research.